

# 梶原町地域防災計画

## (資料編)

令和8年3月

梶原町防災会議

## 目 次

|                              |    |
|------------------------------|----|
| 1. 人口及び世帯数                   | 1  |
| 2. 地区別人口集計表                  | 2  |
| 3. 道路状況・車両保有台数               | 3  |
| 4. 梶原町防災会議条例                 | 4  |
| 5. 梶原町防災会議構成機関               | 6  |
| 6. 梶原町災害対策本部条例               | 7  |
| 7. 梶原町災害対策本部規程               | 8  |
| 8. 梶原町災害対策本部編成表              | 10 |
| 9. 梶原町災害対策本部設置要領             | 11 |
| 10. 梶原町消防団組織図                | 15 |
| 11. 消防屯所                     | 16 |
| 12. 避難場所等                    | 17 |
| 13. 避難路等                     | 19 |
| 14. 危険箇所                     | 22 |
| 15. 土砂災害警戒区域・洪水浸水区域の要配慮者利用施設 | 34 |
| 16. 水防危険区域                   | 35 |
| 17. 異常気象時主要通行規制箇所            | 36 |
| 18. 無線局固定局                   | 37 |
| 19. アマチュア無線                  | 39 |
| 20. ヘリコプター発着場                | 41 |
| 21. A E D 設置施設               | 42 |
| 22. 資機材機具等                   | 44 |
| 23. 担架・毛布等                   | 47 |
| 24. 清掃用施設・設備等                | 48 |
| 25. 避難勧告等の発表の基準              | 49 |
| 26. 気象警報等の発表基準               | 50 |
| 27. 町内事業所連絡先                 | 52 |
| 28. 災害時応援協定等                 | 53 |
| 29. 職員の派遣要請書（国、県、他町村等）       | 56 |
| 30. 災害応援要請書                  | 57 |
| 31. 自衛隊災害派遣要求書（町から知事宛）       | 58 |
| 32. 罹災証明書・被災証明書              | 59 |
| 33. 災害対策本部標示板・腕章・車両標示板       | 61 |
| 34. 防火水槽                     | 62 |

## 1. 人口及び世帯数

R 8. 3. 1 現在

| 年度    | 世帯数(戸) | 総人口   | 男     | 女     | 世帯増減 | 人口増減   | 減少率(%) |
|-------|--------|-------|-------|-------|------|--------|--------|
| 昭和40年 | 2,193  | 8,477 | 4,176 | 4,301 |      |        |        |
| 昭和50年 | 1,924  | 6,170 | 3,006 | 3,164 | -269 | -2,307 | -27.2  |
| 昭和60年 | 1,787  | 5,407 | 2,626 | 2,781 | -137 | -763   | -12.4  |
| 平成 2年 | 1,800  | 5,020 | 2,443 | 2,577 | 13   | -387   | -7.2   |
| 平成 7年 | 1,908  | 4,998 | 2,463 | 2,535 | 108  | -22    | -0.4   |
| 平成12年 | 1,951  | 4,860 | 2,368 | 2,492 | 43   | -138   | -2.8   |
| 平成17年 | 1,930  | 4,625 | 2,280 | 2,345 | -21  | -235   | -4.8   |
| 平成22年 | 1,769  | 3,984 | 1,949 | 2,035 | -161 | -641   | -13.9  |
| 平成27年 | 1,560  | 3,608 | 1,751 | 2,035 | -209 | -376   | -9.4   |
| 令和 2年 | 1,513  | 3,422 | 1,659 | 1,763 | -47  | -186   | -5.1   |

## 2. 地区別人口集計表

R8.3.1現在

|    | 地区名  | 世帯数   | 総人口   | 男     | 女     | 高齢者数  | 率       |
|----|------|-------|-------|-------|-------|-------|---------|
| 1  | 横貝   | 20    | 33    | 16    | 17    | 19    | 57.58%  |
| 2  | 太田戸  | 26    | 54    | 24    | 30    | 26    | 48.15%  |
| 3  | 上本村  | 27    | 48    | 24    | 24    | 29    | 60.42%  |
| 4  | 下本村  | 41    | 82    | 38    | 44    | 38    | 46.34%  |
| 5  | 井の谷  | 17    | 34    | 17    | 17    | 18    | 52.94%  |
| 6  | 永野   | 26    | 40    | 22    | 18    | 26    | 65.00%  |
| 7  | 田野々  | 79    | 148   | 66    | 82    | 78    | 52.70%  |
| 8  | 東向   | 7     | 11    | 6     | 5     | 9     | 81.82%  |
| 9  | 富永   | 16    | 27    | 15    | 12    | 15    | 55.56%  |
| 10 | 下組   | 14    | 34    | 14    | 20    | 8     | 23.53%  |
| 11 | 東川   | 17    | 34    | 18    | 16    | 24    | 70.59%  |
| 12 | 上組   | 2     | 2     | 1     | 1     | 1     | 50.00%  |
| 13 | 中の川  | 11    | 26    | 11    | 15    | 10    | 38.46%  |
| 14 | 本も谷  | 13    | 22    | 10    | 12    | 18    | 81.82%  |
| 15 | 茶や谷  | 26    | 52    | 21    | 31    | 24    | 46.15%  |
| 16 | 井高   | 20    | 24    | 10    | 14    | 20    | 83.33%  |
| 17 | 坪野田  | 11    | 21    | 10    | 11    | 11    | 52.38%  |
| 18 | 文丸   | 12    | 21    | 9     | 12    | 19    | 90.48%  |
| 19 | 神の山  | 7     | 7     | 2     | 5     | 7     | 100.00% |
| 20 | 坂本川  | 11    | 18    | 9     | 9     | 13    | 72.22%  |
| 21 | 六丁   | 52    | 105   | 51    | 54    | 53    | 50.48%  |
| 22 | 後別当  | 18    | 30    | 16    | 14    | 13    | 43.33%  |
| 23 | 大蔵谷  | 111   | 192   | 103   | 89    | 41    | 21.35%  |
| 24 | 東町   | 51    | 111   | 51    | 60    | 46    | 41.44%  |
| 25 | 中町   | 30    | 48    | 23    | 25    | 28    | 58.33%  |
| 26 | 北町   | 33    | 64    | 32    | 32    | 24    | 37.50%  |
| 27 | 南町   | 39    | 68    | 34    | 34    | 25    | 36.76%  |
| 28 | 西町   | 29    | 49    | 23    | 26    | 32    | 65.31%  |
| 29 | 川西路  | 149   | 287   | 144   | 143   | 111   | 38.68%  |
| 30 | 飯母   | 111   | 216   | 96    | 120   | 64    | 29.63%  |
| 31 | 太郎川  | 25    | 59    | 28    | 31    | 22    | 37.29%  |
| 32 | 神在居  | 13    | 18    | 6     | 12    | 13    | 72.22%  |
| 33 | 仲洞   | 28    | 49    | 23    | 26    | 28    | 57.14%  |
| 34 | 豊原   | 9     | 20    | 10    | 10    | 14    | 70.00%  |
| 35 | 川井   | 22    | 55    | 31    | 24    | 25    | 45.45%  |
| 36 | 川口   | 21    | 58    | 30    | 28    | 21    | 36.21%  |
| 37 | 仲間   | 11    | 24    | 11    | 13    | 9     | 37.50%  |
| 38 | 上西の川 | 16    | 35    | 14    | 21    | 17    | 48.57%  |
| 39 | 下西の川 | 43    | 86    | 46    | 40    | 38    | 44.19%  |
| 40 | 竹の藪  | 49    | 83    | 38    | 45    | 23    | 27.71%  |
| 41 | 広野   | 106   | 142   | 67    | 75    | 82    | 57.75%  |
| 42 | 宮野々  | 29    | 41    | 18    | 23    | 30    | 73.17%  |
| 43 | 上成   | 50    | 104   | 52    | 52    | 53    | 50.96%  |
| 44 | 松谷   | 17    | 33    | 16    | 17    | 18    | 54.55%  |
| 45 | 上折渡  | 6     | 12    | 7     | 5     | 9     | 75.00%  |
| 46 | 下折渡  | 7     | 9     | 3     | 6     | 6     | 66.67%  |
| 47 | 影野地  | 11    | 17    | 7     | 10    | 13    | 76.47%  |
| 48 | 大野地  | 6     | 11    | 5     | 6     | 9     | 81.82%  |
| 49 | 佐渡   | 5     | 7     | 3     | 4     | 7     | 100.00% |
| 50 | 初瀬本村 | 11    | 15    | 8     | 7     | 12    | 80.00%  |
| 51 | 仲久保  | 15    | 23    | 11    | 12    | 16    | 69.57%  |
| 52 | 大向   | 13    | 21    | 10    | 11    | 19    | 90.48%  |
| 53 | 中平   | 29    | 48    | 18    | 30    | 32    | 66.67%  |
| 54 | 上久保谷 | 8     | 12    | 7     | 5     | 6     | 50.00%  |
| 55 | 下久保谷 | 12    | 20    | 11    | 9     | 12    | 60.00%  |
| 56 | 松原   | 42    | 60    | 24    | 36    | 41    | 68.33%  |
| 57 | 島中   | 18    | 24    | 10    | 14    | 21    | 87.50%  |
|    | 合計   | 1,648 | 2,994 | 1,430 | 1,564 | 1,446 | 48.29%  |

### 3. 道路状況・車両保有台数

#### 道路状況

R6.4.1現在

| 種 別 | 路線数   | 総延長   |
|-----|-------|-------|
| 国 道 | 3路線   | 42km  |
| 県 道 | 6路線   | 78km  |
| 町 道 | 270路線 | 312km |
| 農 道 | 56路線  | 35km  |
| 林 道 | 64路線  | 180km |

#### 車両保有台数

R6.4.1現在

| 種 別   | 台 数   | 備 考  |
|-------|-------|------|
| 普通車以上 | 1,086 | 県税資料 |
| 軽四乗用車 | 938   |      |
| 軽四貨物車 | 950   |      |
| オートバイ | 401   |      |

#### 4. 梶原町防災会議条例

昭和 38 年 7 月 29 日  
条例第 9 号

(目的)

第 1 条 この条例は、災害対策基本法(昭和 36 年法律第 223 号)第 16 条第 6 項の規定に基づき、梶原町防災会議(以下「防災会議」という。)の所掌事務及び組織を定めることを目的とする。

(所掌事務)

第 2 条 防災会議は、次の各号に掲げる事務をつかさどる。

- (1) 梶原町地域防災計画を作成し、及びその実施を推進すること。
- (2) 町長の諮問に応じて町の地域に係る防災に関する重要事項を審議すること。
- (3) 前号に規定する重要事項に関し、町長に意見を述べること。
- (4) 前 3 号に掲げるもののほか、法律又はこれに基づく政令によりその権限に属する事務

(会長及び委員)

第 3 条 防災会議は、会長及び委員をもって組織する。

- 2 会長は、町長をもって充てる。
- 3 会長は、会務を総理する。
- 4 会長に事故があるときは、あらかじめその指名する委員がその職務を代理する。
- 5 委員は、次の各号に掲げる者をもって充てる。
  - (1) 町長が指定する関係地方行政機関の職員のうちから当該関係地方行政機関の長が指名する者
  - (2) 高知県の知事とその部内の職員のうちから指名するもの
  - (3) 町の区域の全部又は一部を管轄する警察署の警察署長又はその指名する職員
  - (4) 町長がその部内の職員のうちから指名する者
  - (5) 町の教育委員会の教育長
  - (6) 町の消防団長(高幡消防組合梶原消防団長)
  - (7) 町長が指定する関係公共機関及び関係地方公共機関の職員のうちから町長が任命するもの
  - (8) 議会を代表する者
  - (9) 自主防災組織を構成する者又は学識経験のある者のうちから町長が任命する者
- 6 前項第 1 号、第 2 号、第 4 号、第 7 号及び第 9 号の委員の定数は、それぞれ 1 人、3 人、7 人以内、6 人及び 9 人以内とする。
- 7 第 5 項第 7 号及び第 9 号の委員の任期は、2 年とする。ただし、補欠委員の任期は、その前任者の残任期間とする。
- 8 前項の委員は、再任されることができる。

(専門委員)

第 4 条 防災会議に専門の事項を調査させるため、専門委員を置くことができる。

2 専門委員は、関係地方行政機関の職員、高知県の職員、関係公共機関の職員、関係地方公共機関の職員及び学識経験のある者のうちから町長が任命する。

3 専門委員は、当該専門の事項に関する調査が終了したときは、解任されるものとする。

(部会)

第5条 防災会議は、その定めるところにより部会を置くことができる。

2 部会に属するべき委員及び専門委員は、会長が指名する。

3 部会に部会長を置き、会長の指名する委員がこれにあたる。

4 部会長は、部会の事務を掌理する。

5 部会長に事故があるときは、部会に属する委員のうちから部会長があらかじめ指名する者がその職務を代理する。

(議事等)

第6条 この条例に定めるもののほか、防災会議の議事その他防災会議の運営に関し必要な事項は、会長が防災会議に諮って定める。

## 5. 梶原町防災会議構成機関

|      |   |      | 所 属                    |
|------|---|------|------------------------|
| 1号委員 | 町長が指定する関係地方行政機関の職員のうちから当該関係地方行政機関の長が指名する者 | 1名   | 国土交通省四国地方整備局中村河川国道事務所  |
| 2号委員 | 高知県の知事とその部内の職員のうちから指名する者                  | 3名   | 須崎土木事務所                |
|      |   |      | 須崎福祉保健所                |
|      |   |      | 総合防災対策推進須崎地域本部         |
| 3号委員 | 町の区域の全部又は一部を管轄する警察署の警察署長又はその指名する職員        | 1名   | 須崎警察署長又は梶原駐在所長         |
| 4号委員 | 町長がその内部の職員のうちから指名する者                      | 7名以内 | 副町長                    |
|      |   |      | まちづくり産業推進課長            |
|      |   |      | 森林づくり脱炭素推進課長           |
|      |   |      | 保健福祉課長                 |
|      |   |      | 環境整備課長                 |
|      |   |      | 梶原病院事務長                |
|      |   |      | 生涯学習課長                 |
| 5号委員 | 町の教育委員会の教育長                               |      | 梶原町教育長                 |
| 6号委員 | 町の消防団長                                    |      | 高幡消防組合梶原消防団長           |
| 7号委員 | 町長が指定する関係公共機関及び関係地方公共機関の職員のうちから町長が任命する者   | 6名   | 高知農業協同組合梶原支所長          |
|      |   |      | 梶原町森林組合長               |
|      |   |      | 梶原町商工会長                |
|      |   |      | 梶原建設協会長                |
|      |   |      | 梶原町社会福祉協議会事務局長         |
|      |   |      | 四国電力送配電(株)梶原サービスセンター所長 |
| 8号委員 | 議会を代表する者                                  | 1名   | 梶原町議会議長                |
| 9号委員 | 自主防災組織を構成する者又は学識経験のある者のうちから町長が任命する者       | 9名以内 | 越知面区自主防災会              |
|      |   |      | 四万川区自主防災会              |
|      |   |      | 東区自主防災会                |
|      |   |      | 西区自主防災会                |
|      |   |      | 初瀬区自主防災会               |
|      |   |      | 松原区自主防災会               |
|      |   |      | 高幡消防組合梶原消防団本部付女性部長     |
|      |   |      | 高幡消防組合津野山分署長           |

## 6. 栲原町災害対策本部条例

昭和 38 年 7 月 29 日  
条例第 10 号

(目的)

第 1 条 この条例は、災害対策基本法(昭和 36 年法律第 223 号)第 23 条の 2 第 8 項の規定に基づき、栲原町災害対策本部に関し必要な事項を定めることを目的とする。

(組織)

第 2 条 災害対策本部長は、災害対策本部の事務を総括し所属の職員を指揮監督する。

2 災害対策副本部長は、災害対策本部長を助け、災害対策本部長に事故があるときは、その職務を代理する。

3 災害対策本部員は、災害対策本部長の命を受け、災害対策本部の事務に従事する。

(部)

第 3 条 災害対策本部長は、必要と認めるときは、災害対策本部に部を置くことができる。

2 部に属すべき災害対策本部員は、災害対策本部長が指名する。

3 部に部長を置き、災害対策本部長の指名する災害対策本部員がこれに当たる。

4 部長は、部の事務を掌理する。

(委任)

第 4 条 この条例に定めるもののほか、災害対策本部に関し必要な事項は、災害対策本部長が定める。

## 7. 栲原町災害対策本部規程

(趣旨)

第1条 この規程は、栲原町災害対策本部条例(昭和38年条例第10号。以下「条例」という。)第4条の規定に基づき、栲原町災害対策本部の組織及び運営に関し必要な事項を定めるものとする。

(本部)

第2条 災害対策本部は、栲原町役場内に置く。

(副本部長及び本部員)

第3条 栲原町災害対策本部副本部長は、副町長の職にあるものをもって充てる。

2 栲原町災害対策本部本部員は、教育長、各課等の長並びに栲原町災害対策本部長(以下「本部長」という。)が指名する職にある者をもって充てる。

(事務局)

第4条 本部に事務局を置く。

2 事務局の組織及び所掌事務は、別表に定めるところによる。

(部の組織)

第5条 条例第3条第3項に定める部長は、別表に掲げる職にある者をもって充てる。

2 部に班を置き、部の事務を分掌する。

3 班に班長及び班員を置き、別表に掲げる職にある者をもって充てる。

4 班長は、部長の命を受けて班の事務を処理し、班員は上司の命を受けて班事務に従事する。

(配備及び動員体制)

第6条 本部長は、災害の種類、規模等を勘案し、部及び班に対して次の区分により必要な配備体制を取らせるものとする。

2 風水害事等の配備体制は、次のとおりとする。

(1) 第1配備(準備体制)

(2) 第2配備(警戒体制)

(3) 第3配備(災害対策本部設置:判断設置)

(4) 第4配備(災害対策本部設置)

(5) 第5配備(災害対策本部設置)

- 3 震災時の配備体制は、次のとおりとする。
  - (1) 第2配備（町内で震度4の地震発生 災害対策本部：判断設置）
  - (2) 第3配備（町内で震度5弱以上の地震発生 災害対策本部：自動設置）
- 4 配備基準及び動員体制は、別表に定めるところによる。

#### 附 則

この規程は、昭和38年8月1日から施行する。

この規程は、平成23年8月1日から施行する。

この規程は、平成27年4月1日から施行する。

この規程は、令和7年4月1日から施行する。

8. 梶原町災害対策本部編成表

|      |     |
|------|-----|
| 本部長  | 町長  |
| 副本部長 | 副町長 |

令和8年4月1日

|                     |  |  |
|---------------------|--|--|
| 事務局                 | 総務課長・危機管理係                                   |  |
|                     | 1. 対策本部・本部会議全般に関する事<br>3. 国・県災害対策本部との調整に関する事 | 3. 避難指示等の発令に関する事<br>4. 各部、班との連絡調整に関する事 |
| 総務部                 | 【部長】会計管理者                                    |  |
|                     | 総務班  | 【班長】総務政策係長                             |
|                     | 【副部長】議会事務局長                                  |  |
|                     | 【班員】職員（総務政策係、税務係、住民係）                        |  |
| まちづくり産業推進課          | 【部長】環境整備課長                                   |  |
|                     | 農政班  | 【班長】農業商工係長                             |
|                     | 【副部長】まちづくり産業推進課長・森林づくり脱炭素推進課                 |  |
|                     | 【班員】職員（農業商工係、観光振興係）                          |  |
| 環境部                 | 【部長】環境整備課副課長                                 |  |
|                     | 林政班  | 【班長】森林づくり脱炭素推進課副課長                     |
|                     | 【副部長】まちづくり産業推進課長・森林づくり脱炭素推進課                 |  |
|                     | 【班員】職員（森林の文化創造推進係、再生可能エネルギー推進係）              |  |
|                     | 【部長】建設係長                                     |  |
|                     | 土木班  | 【班長】建設係長                               |
|                     | 【班員】職員（建設係）                                  |  |
|                     | 【部長】環境整備課副課長                                 |  |
|                     | 環境班  | 【班長】環境整備課副課長                           |
|                     | 【班員】職員（生活環境係）                                |  |
| 厚生部                 | 【部長】保健福祉課長                                   |  |
|                     | 業務衛生班  | 【班長】医療保険係長                             |
|                     | 【副部長】保健福祉課副課長                                |  |
|                     | 【班員】職員（医療保険係）                                |  |
|                     | 厚生班  | 【班長】介護保険係長                             |
|                     | 【班員】職員（介護保険係・福祉係）                            |  |
| 保健福祉課               | 【部長】多世代包括支援係長                                |  |
|                     | 要配慮者支援班                                      | 【班長】多世代包括支援係長                          |
|                     | 【班員】職員（多世代包括支援係）                             |  |
|                     | 救護班  | 【班長】健康増進係長                             |
| 【班員】職員（医療保険係・健康増進係） |  |  |
| 梶原病院                | 【部長】梶原病院事務長                                  |  |
|                     | 医療班  | 【班長】病院防災リーダー                           |
| 【班員】職員（病院）          |  |  |
| 教育部                 | 【部長】教育長                                      |  |
|                     | 教育班  | 【班長】園長                                 |
|                     | 【副部長】生涯学習課長                                  |  |
|                     | 【班員】職員（学校教育係、梶原こども園）                         |  |
| 生涯学習課               | 【部長】生涯学習課副課長                                 |  |
|                     | 生涯学習班  | 【班長】生涯学習課副課長                           |
|                     | 【班員】職員（生涯学習係）                                |  |

## 9. 梶原町災害対策本部設置要領

### ○ 災害対策本部の設置・解散

梶原町全域に災害が発生したとき、又は発生するおそれがある場合で町長（本部長）が必要と認めたとき、町長（本部長）は、梶原町災害対策本部を梶原町役場防災会議に設置します。

災害対策本部は、予想された災害の発生がなく、災害の応急措置が完了したと認めたときにおいて、町長（本部長）の命令により解散します。

### ○ 災害対策本部の設置基準

#### 1. 気象災害の場合

- ・大雨、暴風その他の警報若しくは特別警報が発令され、局地的に災害が発生しつつあり、又は相当規模の災害が発生するおそれのある場合。
- ・警報若しくは特別警報の有無にかかわらず、局地的豪雨や大雪により現に災害が発生し、その規模、範囲等の状況から特に、その対策を要するとき。

#### 2. その他の災害の場合

- ・町内に大規模な地震又は火災が発生し、特にその対策を要するとき。
- ・町内に多数の者の遭難を伴う航空機等の事故、その他の重大な事故が発生し、特にその対策を要するとき。
- ・その他、災害救助法による救助を適用する災害が発生したとき。

#### 3. 震災時の設置基準

- ・町内で震度4の地震が発生したとき。（判断設置）
- ・町内で震度5弱以上の地震が発生したとき。
- ・南海トラフ臨時情報（巨大地震注意又は巨大地震警戒）が発表されたとき。（判断設置）
- ・大規模な災害が発生し、甚大な被害をもたらすおそれがあるとき。

### ○ 動員計画

災害対策に関し所要の人員を確保するため、次により動員を行うものとする。

#### 1. 気象災害時の動員計画

| 配備区分           | 配備基準  | 動員体制  |
|----------------|---|---|
| 第一配備<br>【準備体制】 | 1 大雨、暴風その他の注意報が発令され災害の発生が予想される事態の発生まで時間的余裕のある場合<br>2 その他町長が必要と認めた場合 | ・防災担当<br>・総務課長  |
| 第二配備<br>【警戒体制】 | 1 大雨、暴風警報が発令され、災害の発生が予想され警戒を必要とする場合<br>2 その他町長が必要と認めた場合             | ・町長<br>・副町長<br>・防災担当<br>・総務課長<br>・教育長<br>・環境整備課長<br>・保健福祉課長 |

| 配 備 区 分                         | 配 備 基 準  | 動 員 体 制                        |
|---------------------------------|--|--------------------------------|
| 第 三 配 備<br>【災害対策本部設置】<br>(判断設置) | 1 大雨、暴風その他の警報が発令され、災害の発生が予想されるとき、又は軽微な規模の災害が発生し警戒を必要とする場合<br>2 その他町長が必要と認めた場合                | ・各課等の長及び必要と認められる人員             |
| 第 四 配 備<br>【災害対策本部設置】           | 1 大雨、暴風その他の警報若しくは特別警報が発令され、局地的に災害が発生しつつあり、又は相当規模の災害が発生するおそれのある場合<br>2 その他町長が必要と認めた場合         | ・各課等の長、係長及び必要と認められる人員<br>・男性職員 |
| 第 五 配 備<br>【災害対策本部設置】           | 1 大雨、暴風その他の特別警報が発令され、町全域に大災害が発生し、又は発生のおそれがある場合、並びに全域でなくても被害が特に甚大と予想される場合<br>2 その他町長が必要と認めた場合 | ・全職員                           |

## 2. 震災時の動員計画

| 配 備 区 分            | 配 備 基 準   | 動 員 体 制   |
|--------------------|---|---|
| 第一配備<br>【準備体制】     | 1 南海トラフ地震臨時情報「調査中」が発表された場合                                  | ・総務課長<br>・防災担当  |
| 第二配備<br>【警戒体制】     | 1 町内で震度4の地震が発生した場合<br>2 南海トラフ地震臨時情報(巨大地震注意又は巨大地震警戒)が発表された場合 | ・町長<br>・副町長<br>・教育長<br>・各課等の長及び必要と認められる人員<br>【災害対策本部設置】《判断設置》 |
| 第三配備<br>【災害対策本部設置】 | 1 町内で震度5弱以上の地震が発生した場合                                       | ・全職員<br>【災害対策本部設置】《自動設置》                                      |

### ○ 報告記入要領

別紙様式の記入要領は、次に定めるところによるものとする。

#### 1. 人的被害

- (1) 「死者」とは、当該災害が原因で死亡し、死体を確認した者、又は死体は確認できないが、死亡したことが確実な者とする。
- (2) 「行方不明者」とは、当該災害が原因で所在不明となり、かつ、死亡の疑いのある者とする。
- (3) 「重傷者」とは、当該災害により負傷し、医師の治療を受け、又は受ける必要のある者のうち1ヶ月以上の治療を要する見込みの者とする。
- (4) 「軽傷者」とは、当該災害により負傷し医師の治療を受け、又は受ける必要のある者のうち1ヶ月未満で治療できる見込みのものとする。

#### 2. 住家被害

- (1) 「住家」とは、現在に居住のため使用している建物をいい、社会通念上の住家であるかどうかを問わない。

- (2)「全壊」とは、住家滅失したもので、具体的には住家の破壊、もしくは流失した部分の床面積が、その住家の延べ床面積の70%以上に達したものの、又は住家の主要構造部の被害額が、その住家の時価の50%以上に達した程度のものとする。
  - (3)「半壊」とは、住家の破損が甚だしいが、補修すれば元通りに使用できるもので、具体的には損壊部分はその住家の延べ床面積の20%以上70%未満のもの、又は住家の主要構造部の被害がその住家の時価の20%以上50%未満のものとする。
  - (4)「一部破損」とは、全壊及び半壊にいたらない程度での破損で、補修を必要とする程度のものとする。ただし、ガラスが数枚破損した程度のごく小さなものを除く。
  - (5)「床上浸水」とは、住家の床より上に浸水したものと全壊、半壊には該当しないが、土砂竹木の堆積により一時的に居住することができないものとする。
  - (6)「床下浸水」とは、床上浸水にいたらない程度に浸水したものとする。
3. 非住家被害
- (1)「非住家」とは、住家以外の建物でこの報告中他の被害個所項目に属さないものとする。これらの施設に人が居住しているときは、当該部分は住家とする。
  - (2)「公共建物」とは、例えば役場庁舎、公民館、公立保育所等の公用又は公共の用に供する建物とする。
  - (3)「その他」とは、公共建物以外の倉庫、土蔵、車庫等の建物とする。
4. その他
- (1)「田の流失埋没」とは、田の耕土が流失し、又は砂利等堆積のため、耕作が不能になったものとする。
  - (2)「田の冠水」とは、稲の先端が見えなくなる程度に水に浸かったものとする。
  - (3)「畑の流出埋没」及び「畑の冠水」については、田の例に準じて取扱うものとする。
  - (4)「文教施設」とは、小学校、中学校、高等学校、大学校、高等専門学校、盲学校、ろう学校、養護学校及び幼稚園における教育の用に供する施設とする。
  - (5)「道路」とは、道路法（昭和27年法律第180号）第2条第1項に規定する道路のうち、橋梁を除いたものとする。
  - (6)「橋梁」とは、道路を連結するために河川、運河等の上に架設された橋とする。
  - (7)「河川」とは、河川法（昭和39年法律第167号）が適用され、もしくは準用される河川もしくは、その他河川またはこれらのものの維持管理上必要な堤防、護岸水利床止その他の施設もしくは沿岸を保全するために防護することを必要とする河岸とする。
  - (8)「砂防」とは、砂防法（明治30年法律第29号）第1条に規定する砂防施設、同法第3条の規定によって同法が準用される砂防のための施設又は、同法第3条の2の規定によって同法が準用される天然の河岸とする。
  - (9)「清掃施設」とは、ごみ処理およびし尿処理施設とする。
  - (10)「通信被害」とは、災害により通話不能となった電話の回線数とする。
  - (11)「り災世帯」とは、災害により全壊、半壊及び床上浸水の被害を受け、通常的生活を維持できなくなった生活を一にしている世帯とする。
  - (12)「り災者」とは、り災世帯の構成員とする。
5. 被害金額
- (1)「公立文教施設」とは、公立の文教施設とする。
  - (2)「農林水産業施設」とは、農林水産業施設災害復旧事業費国庫補助の暫定措置に関する法律（昭和25年法律第169号）による補助対象となる施設をいい、具体的には、農地、農業用施設、林業用施設、漁港施設及び共同利用施設とする。
  - (3)「公共土木施設」とは、公共土木施設災害復旧事業費負担法（昭和26年法律第9

- 7号)による国庫負担の対象となる施設をいい、具体的には河川、海岸、砂防施設、林地荒廃防止施設、道路、港湾及び漁港とする。
- (4)「その他の公共施設」とは、公立文教施設、農林水産業施設及び公共土木施設以外の公共施設をいい、例えば庁舎、公民館、児童館等の公用又は公共の用に供する施設とする。
- (5)「農産被害」とは、農林水産業施設以外の農産被害をいい、例えばビニールハウス、農産物等の被害とする。
- (6)「林産被害」とは、農林水産業施設以外の林産被害をいい、例えば立木、苗木等の被害とする。
- (7)「畜産被害」とは、農林水産業施設以外の畜産被害をいい、例えば畜産、畜舎等の被害とする。
- (8)「水産被害」とは、農林水産業施設以外の水産被害をいい、例えばのり、漁具、漁船等の被害とする。
- (9)「商工被害」とは、建物以外の商工被害で、例えば工業原材料、商品、生産機械品具等とする。

10. 梶原町消防団組織図

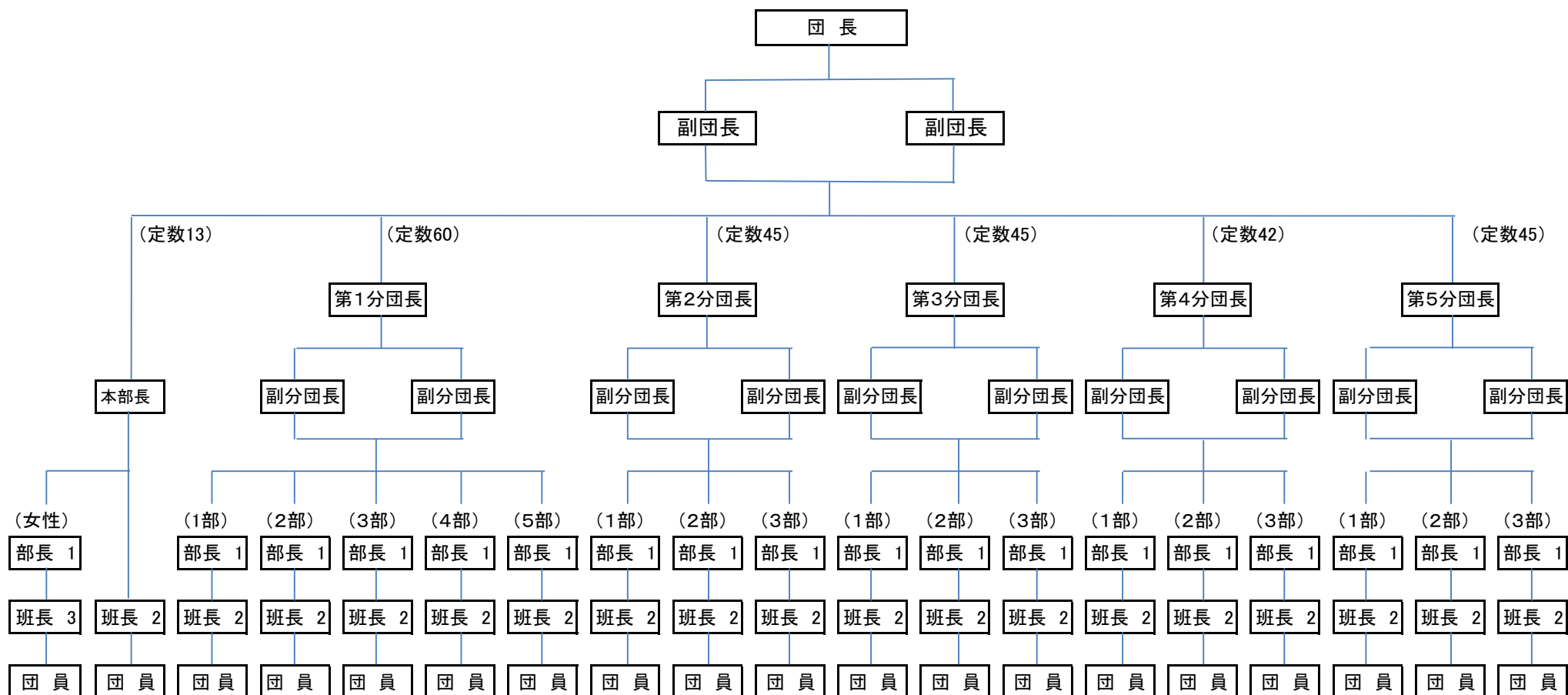

## 11. 消防屯所

|    | 施設の名称                                | 面積(m <sup>2</sup> ) | 建築年月日    | 備 考           |
|----|--------------------------------------|---------------------|----------|---------------|
| 1  | 梶原消防団本部<br>第1分団1部詰所 南町詰所<br>(防災拠点施設) | 347                 | 平成31年3月  | 梶原1495        |
| 2  | 第1分団2部 北町詰所                          | 68                  | 平成18年8月  | 梶原1117-1      |
| 3  | 第1分団3部 川西路詰所                         | 84                  | 平成8年5月   | 川西路2259       |
| 4  | 第1分団4部 飯母詰所                          | 78                  | 令和6年2月   | 飯母2871-1      |
| 5  | 第1分団5部 川井詰所                          | 21                  | 平成7年10月  | 川井7019-2      |
| 6  | 第2分団1部 六丁詰所                          | 58                  | 平成10年5月  | 六丁153         |
| 7  | 第2分団2部 下組詰所                          | 78                  | 令和2年5月   | 下組202-1       |
| 8  | 第2分団3部 坪野田詰所                         | 22                  | 平成3年5月   | 坪野田200        |
| 9  | 第3分団1部 下西の川詰所                        | 41                  | 平成15年    | 下西の川199-1     |
| 10 | 第3分団2部 広野詰所<br>(西区生涯学習館)             | 38.64               | 平成6年     | 広野167番地5      |
| 11 | 第3分団3部 上成詰所                          | 58.89               | 令和4年3月   | 上成1213        |
| 12 | 第4分団1部 松原詰所                          | 78                  | 令和3年3月   | 松原571         |
| 13 | 第4分団2部 中平詰所                          | 43                  | 平成11年2月  | 中平313-4・314-2 |
| 14 | 第4分団3部 下折渡詰所                         | 25                  | 平成25年12月 | 下折渡210        |
| 15 | 第5分団1部 後別当詰所                         | 81                  | 平成15年8月  | 後別当351        |
| 16 | 第5分団2部 上本村詰所                         | 68                  | 平成8年6月   | 上本村465        |
| 17 | 第5分団3部 永野詰所                          | 48                  | 平成13年12月 | 永野2116-7      |

12 避難場所等

◆ 指定緊急避難場所

| 番号 | 区    | 名称          | 所在地 | 番地   | 枝 | 災害別避難区分          |
|----|------|-------------|-----|------|---|------------------|
| 1  | 越知面区 | 越知面交流センター   | 田野々 | 1285 |   | 土砂災害・地震・火事       |
| 2  | 四万川区 | 旧四万川小学校     | 富永  | 438  |   | 土砂災害・原子力災害・地震・火事 |
| 3  |      | 四万川交流センター   | 六丁  | 153  | 1 | 地震・火事            |
| 4  |      | 坪野田地域活動拠点施設 | 坪野田 | 780  |   | 地震・火事            |
| 5  |      | 文丸地域活動拠点施設  | 文丸  | 51   | 1 | 土砂災害・地震・火事       |
| 6  | 東区   | ゆすはら・夢・未来館  | 梶原  | 1426 | 2 | 土砂災害・地震・火事       |
| 7  |      | 防災拠点施設      | 梶原  | 1428 | 1 | 土砂災害・地震・火事       |
| 8  |      | 旧若草保育所      | 梶原  | 1437 |   | 土砂災害・地震・火事       |
| 9  |      | 仲洞地域活動拠点施設  | 仲洞  | 5646 | 1 | 地震・火事            |
| 10 | 西区   | 西区生涯学習館     | 広野  | 167  | 5 | 土砂災害・地震・火事       |
| 11 | 初瀬区  | 鷹取の家        | 下折渡 | 210  |   | 土砂災害・地震・火事       |
| 12 | 松原区  | 松原ふれあいセンター  | 松原  | 572  |   | 土砂災害・地震・火事       |

◆ 指定避難所

※通信手段凡例 ア：アマチュア無線、防：防災無線アンサーバック

| 番号 | 区    | 名称         | 所在地 | 番地   | 枝 | 耐震化 | I P     | 通信手段 | 災害別避難区分    |
|----|------|------------|-----|------|---|-----|---------|------|------------|
| 1  | 越知面区 | 越知面交流センター  | 田野々 | 1285 |   | 済   | 88-0108 | ア    | 土砂災害・地震・火事 |
| 2  | 四万川区 | 旧四万川小学校    | 富永  | 438  |   | 済   | 67-0121 |      | 土砂災害・原子力災害 |
| 3  |      | 四万川交流センター  | 六丁  | 153  | 1 | 済   | 88-0187 | ア    | 地震・火事      |
| 4  |      | ゆすはら・夢・未来館 | 梶原  | 1426 | 2 | 済   | 40-2177 |      | 土砂災害・原子力災害 |
| 5  | 東区   | 防災拠点施設     | 梶原  | 1428 | 1 | 済   | 88-0243 |      | 土砂災害・地震・火事 |
| 6  |      | 旧若草保育所     | 梶原  | 1437 |   | 済   | 65-1770 |      | 土砂災害・地震・火事 |
| 7  | 西区   | 西区生涯学習館    | 広野  | 167  | 5 | 済   | 88-0124 | ア    | 土砂災害・地震・火事 |
| 8  | 初瀬区  | 鷹取の家       | 下折渡 | 210  |   | 済   | 62-2401 | ア    | 土砂災害・地震・火事 |
| 9  | 松原区  | 松原ふれあいセンター | 松原  | 572  |   | 済   | 66-0021 | ア防   | 土砂災害・地震・火事 |

◆ 避難所

| 番号 | 区    | 名称          | 所在地 | 番地   | 枝 | 耐震化 | I P     | 通信手段 | 備考 |
|----|------|-------------|-----|------|---|-----|---------|------|----|
| 1  | 越知面区 | 旧越知面小学校     | 田野々 | 1235 |   | 済   | 68-0212 |      |    |
| 2  |      | 横貝集会所       | 横貝  | 148  |   |     | 88-0136 |      |    |
| 3  |      | 太田戸集会所      | 太田戸 | 1394 | 2 |     | 88-0095 | 防    |    |
| 4  |      | 上本村高齢者合宿施設  | 上本村 | 154  | 1 | 済   | 88-0088 | 防    |    |
| 5  |      | 下本村集会所      | 下本村 | 552  |   |     |         |      |    |
| 6  |      | 井の谷集会所      | 井の谷 | 220  |   | S58 | 88-0185 | 防    |    |
| 7  |      | 永野高齢者合宿施設   | 永野  | 1910 | 1 | 済   | 88-0107 |      |    |
| 8  |      | 田野々集会所      | 田野々 | 941  |   | S48 | 88-0135 | 防    |    |
| 9  | 四万川区 | 東向集会所       | 東向  | 159  |   | S63 | 88-0128 | 防    |    |
| 10 |      | 富永集会所       | 富永  | 43   | 1 | S52 |         | 防    |    |
| 11 |      | 下組高齢者合宿施設   | 下組  | 202  |   | 済   |         |      |    |
| 12 |      | 東川集会所       | 東川  | 128  |   | S59 | 88-0397 | 防    |    |
| 13 |      | 中の川集会所      | 中の川 | 387  | 2 | S55 | 88-0131 | 防    |    |
| 14 |      | 本も谷集会所      | 本も谷 | 301  | 2 | S60 | 88-0127 | 防    |    |
| 15 |      | 茶や谷集会所      | 茶や谷 | 428  |   | S62 | 88-0126 |      |    |
| 16 |      | 井高集会所       | 井高  | 309  |   | S56 | 88-0114 | 防    |    |
| 17 |      | 坪野田地域活動拠点施設 | 坪野田 | 780  |   | 済   | 88-0477 | 防    |    |
| 18 |      | 文丸集会所       | 文丸  | 51   | 1 |     | 88-0113 |      |    |
| 19 |      | 神の山集会所      | 神の山 | 325  |   | 済   | 88-0171 | 防    |    |
| 20 |      | 坂本川集会所      | 坂本川 | 165  |   | 済   | 88-0449 | 防    |    |

| 番号 | 区   | 名称            | 所在地  | 番地   | 枝 | 耐震化 | I P     | 通信手段 | 備考 |
|----|-----|---------------|------|------|---|-----|---------|------|----|
| 21 | 東区  | 梶原学園          | 川西路  | 2370 |   | 済   | 88-0276 |      |    |
| 22 |     | 梶原中学校(梶の木寮)   | 川西路  | 2370 |   | 済   | 65-0101 |      |    |
| 23 |     | 梶原中学校(給食棟)    | 川西路  | 2370 |   | 済   | 65-0374 |      |    |
| 24 |     | 若人交流館         | 川西路  | 2100 |   | 済   | 65-0475 |      |    |
| 25 |     | 和田城(構造改善センター) | 川西路  | 2327 |   | 済   | 88-0015 |      |    |
| 26 |     | 梶原高校体育館       | 梶原   | 1262 |   | 済   |         |      |    |
| 27 |     | 梶原高校格技場       | 梶原   | 1262 |   | 済   |         |      |    |
| 28 |     | 後別当集会所        | 後別当  | 488  | 3 |     | 68-0321 |      |    |
| 29 |     | 大蔵谷集会所        | 大蔵谷  | 1092 |   | S58 | 88-0026 |      |    |
| 30 |     | 飯母集会所         | 飯母   | 3031 |   | 済   | 65-0089 |      |    |
| 31 |     | 太郎川集会所        | 太郎川  | 3587 |   | H1  |         | 防    |    |
| 32 |     | 神在居集会所        | 神在居  | 4144 |   |     | 88-0141 |      |    |
| 33 |     | 仲洞地域活動拠点施設    | 仲洞   | 5646 | 1 | 済   | 88-0501 |      |    |
| 34 |     | 豊原集会所         | 豊原   | 6631 | 2 | S51 |         | 防    |    |
| 35 |     | 川井高齢者合宿施設     | 川井   | 7019 | 3 | 済   | 65-0600 | 防    |    |
| 36 |     | 川口集会所         | 川口   | 5693 |   | S53 |         |      |    |
| 38 | 西区  | 仲間集会所         | 仲間   | 72   |   | S53 |         |      |    |
| 39 |     | 上西の川集会所       | 上西の川 | 302  |   | S54 |         |      |    |
| 40 |     | 下西の川高齢者合宿施設   | 下西の川 | 199  | 1 | 済   | 88-0111 |      |    |
| 41 |     | 竹の藪集会所        | 竹の藪  | 126  |   | H1  | 88-0375 |      |    |
| 42 |     | 宮野々集会所        | 宮野々  | 89   | 1 | S55 |         |      |    |
| 43 |     | 上成地域活動拠点施設    | 上成   | 1213 |   | 済   | 88-0125 | 防    |    |
| 44 |     | 松谷集会所         | 松谷   | 604  |   | 済   | 88-0112 | 防    |    |
| 45 | 初瀬区 | 明野地集会所        | 大野地  | 122  |   | S52 |         |      |    |
| 46 |     | 佐渡集会所         | 佐渡   | 500  |   | S49 |         | 防    |    |
| 47 |     | 初瀬高齢者合宿施設     | 初瀬本村 | 111  |   | 済   | 88-0100 | 防    |    |
| 48 |     | 仲久保集会所        | 仲久保  | 99   |   | S58 |         | 防    |    |
| 49 | 松原区 | 松原体育館         | 松原   | 752  |   | 済   |         |      |    |
| 50 |     | 大向集会所         | 大向   | 139  |   | 済   | 88-0129 | 防    |    |
| 51 |     | 中平地域活動拠点施設    | 中平   | 327  |   | 済   | 88-0106 |      |    |
| 52 |     | 下久保谷集会所       | 久保谷  | 576  |   | S62 | 88-0087 |      |    |
| 53 |     | 島中集会所         | 島中   | 21   | 1 | 済   | 88-0099 |      |    |

#### ◆ 町営の福祉避難所

| 番号 | 施設名称       | 使用箇所                               | 所在地       | 電話番号    | 備考 |
|----|------------|------------------------------------|-----------|---------|----|
| 1  | 保健福祉支援センター | 高齢者生活福祉センター<br>4階会議室<br>職員休息室(仮眠室) | 川西路2320-1 | 65-1170 |    |

#### ◆ 社会福祉施設等の福祉避難所

| 番号 | 施設名称            | 使用箇所   | 所在地     | 電話番号    | 備考 |
|----|-----------------|--------|---------|---------|----|
| 1  | 障害者支援施設 梶原みどりの家 | 多目的ホール | 広野644-2 | 65-0287 |    |
| 2  | 特養 梶原ふじの家       | 交流ホール  | 広野636-4 | 65-0070 |    |

#### ◆ 災害ボランティアセンター

| 番号 | 施設名称      | 使用箇所 | 所在地      | 電話番号 | 備考 |
|----|-----------|------|----------|------|----|
| 1  | 旧梶原小学校体育館 | ホール  | 梶原1212-1 |      |    |

13.避難路等【避難路一覧】

| 道路種別 | 路線名         | 道路種別     | 路線名      | 道路種別 | 路線名      |
|------|-------------|----------|----------|------|----------|
| 国道   | 197号        | 町道       | 富永日野浦線   | 町道   | 南町線      |
|      | 440号        |          | 下組御堂線    |      | 東町線      |
|      | 439号        |          | 中の川堂ヶ市線  |      | 中町線      |
| 県道   | 城川栲原線       |          | 円明寺線     |      | 町組線      |
|      | 中平栲原線       |          | 茶や谷竹ヶ市線  |      | 栲原野越線    |
|      | 上郷栲原線       |          | 茶や谷駄馬線   |      | 太郎川太郎兵衛線 |
|      | 葦ヶ峠文丸線      |          | 茶や谷竹の内線  |      | 太郎川赤良井線  |
|      | 松原窪川線       |          | 本も谷奈路線   |      | 風早線      |
|      | 四国カルスト公園縦断線 |          | 本も谷幸屋線   |      | 河野土線     |
| 町道   | 竜王線         |          | 茶や谷中の川線  |      | 仲洞線      |
|      | 大越線         |          | 中の川空池線   |      | 仲洞駄馬線    |
|      | 町西路線        |          | 中の川向い屋敷線 |      | 仲洞西在京線   |
|      | 神の山線        |          | 東川四ツ田線   |      | 仲洞森線     |
|      | 井の谷線        |          | 東川宮の向線   |      | 飯母横平線    |
|      | 田野々久保線      |          | 牛城線      |      | 飯母中組線    |
|      | 上成虎杖川線      |          | 井の谷中谷線   |      | 飯母馬の駄馬線  |
|      | 宮野々線        |          | 五段城線     |      | 下飯母線     |
|      | 町組伊野々谷線     |          | 太田戸上舞線   |      | 川口新道線    |
|      | 飯母線         |          | 上本村中駄馬線  |      | 中久保薛木線   |
|      | 川井仲久保線      |          | 大郷外市田線   |      | 山子上丁線    |
|      | 佐渡線         |          | 下本村公会堂線  |      | 山子片瀬谷線   |
|      | 松原小学校線      |          | 田野々久保第1線 |      | 初瀬古庵線    |
|      | 川西路住吉線      |          | 田野々久保第2線 |      | 初瀬西田線    |
|      | 仲洞初瀬本村線     |          | 上西の川小田線  |      | 佐渡樋の口線   |
|      | 高野下折渡線      |          | 後別当木綿尻線  |      | 折渡下条線    |
|      | 初瀬東西線       |          | 後別当名元屋敷線 |      | 折渡新屋線    |
|      | 六丁上線        |          | 後別当中屋敷線  |      | 折渡竹屋敷線   |
|      | 町組東谷線       |          | 後別当姥ヶ滝線  |      | 大向線      |
|      | 上西の川高研線     |          | 上成虎杖川第1線 |      | 下久保谷線    |
|      | 中平線         |          | 上成虎杖川第2線 |      | 島中加杭線    |
|      | 井高神有滝線      |          | 上成虎杖川第3線 |      | 井桑伊予野地線  |
|      | 川西路桑ヶ市線     |          | 上成長谷線    |      | 六丁影浦線    |
|      | 川口中川原線      |          | 上成上窪線    |      | 富永線      |
|      | 太田戸下屋敷線     | 曲測線      | 下組影浦線    |      |          |
|      | 後別当芹川線      | 松谷石ヶ佐古線  | 茶や谷柿の木田線 |      |          |
|      | 松谷中組線       | 松谷峯屋敷線   | 本も谷線     |      |          |
|      | 下西の川日浦線     | 宮野々上線    | 永野上線     |      |          |
|      | 田野々戸々ヶ谷線    | 宮野々寺野線   | 太田戸古川線   |      |          |
|      | 井高中島線       | 広野白岩線    | 上本村向藪線   |      |          |
|      | 下井桑線        | 竹の藪柳ヶ瀬線  | 上西の川松の窪線 |      |          |
|      | 下井桑西線       | 竹の藪成藪線   | 下本村線     |      |          |
|      | 坪野田西部線      | 下西の川公会堂線 | 下本村後屋線   |      |          |
|      | 坪野田小学校線     | 仲間線      | 後別当二本橋線  |      |          |
|      | 文丸大窪線       | 仲間東線     | 松谷室谷線    |      |          |
|      | 文丸横野線       | 大越グランド線  | 影野地線     |      |          |
|      | 神の山第1線      | 栲原中学校線   | 大野地線     |      |          |
|      | 神の山第2線      | 西路公会堂線   | 中平中嶋線    |      |          |
|      | 坂本川線        | 住吉公園線    | 大向大藪線    |      |          |
|      | 六丁線         | 吉祥寺線     | 久保谷桐生谷線  |      |          |

| 道路種別    | 路線名       | 道路種別   | 路線名       | 道路種別   | 路線名       |
|---------|-----------|--------|-----------|--------|-----------|
| 町道      | 坂本川棟田線    | 町道     | 井の谷潰谷線    | 町道     | 東川線       |
|         | 上大蔵谷線     |        | 上本村大畝線    |        | 子安線       |
|         | 折渡奈路線     |        | 横川長谷線     |        | 太田戸井の谷線   |
|         | 下西の川葛返線   |        | 上本村谷口大佐古線 |        | 田野々新階谷線   |
|         | 川口仲間線     |        | 上本村長谷線    |        | 藪ヶ峠灰の窪線   |
|         | 奥井桑線      |        | 上本村野地荒神山線 |        | 下田線       |
|         | 茶や谷線      |        | 下本村遠見ヶ城線  |        | 中平松原線     |
|         | 六丁支線      |        | 田野々上成線    |        | 後別当線      |
|         | 永野線       |        | 上成松谷正井野線  |        | 松原中央線     |
|         | 上本村線      |        | 宮野々九九曲線   |        | 初瀬境線      |
|         | 越知面四万川線   |        | 宮野々下線     |        | 飯母中組支線    |
|         | 田野々松尾線    |        | 上西の川広野線   |        | 滝野々線      |
|         | 大蔵谷線      |        | 宮野々広野線    |        | 影地線       |
|         | 大蔵谷くりみざこ線 |        | 広野藤野越線    |        | 竹の藪線      |
|         | 宮野々舞見谷線   |        | 竹の藪大越線    |        | 宮戸・上駄馬線   |
|         | 広野線       |        | 町組島の宮線    |        | 上成山首線     |
|         | 山子線       |        | 太郎川線      |        | 仲洞支線      |
|         | 川井線       |        | 川口早流線     |        | 大峯線       |
|         | 大越笹摺線     |        | 飯母山子線     |        | 光岩線       |
|         | 田野々宮原線    |        | 川口川井線     |        | 赤良井線      |
|         | 下西の川栢佐古線  |        | 山子仲久保線    |        | 太田戸防良土線   |
|         | 大越みどりの家線  |        | 仲久保初瀬本村線  |        | 藪ヶ峠線      |
|         | 川口線       |        | 初瀬本村線     |        | 堂ヶ市深入線    |
|         | 松原線       |        | 仲久保佐渡線    |        | 下組四ツ田線    |
|         | 下久保谷間山線   |        | 仲洞中平線     |        | 東川奥畑線     |
|         | 西路中駄馬線    |        | 下折渡大野地線   |        | 松谷上月谷線    |
|         | 井の谷永野線    |        | 影野地久保谷線   |        | 永野池の峠線    |
|         | 井の谷上組線    |        | 松原影野地線    |        | 初瀬横野線     |
|         | 久保谷線      |        | 大向中平線     |        | 大野地西ノ峰線   |
|         | 西町線       |        | 大向城ヶ峰線    |        | 島中御大師森公園線 |
|         | 化粧坂線      |        | 中平成口山線    |        | 上本村横貝線    |
|         | 石躍線       |        | 中平島中線     |        | 広野宮野々線    |
|         | 松原安良川口線   |        | 神の山茶や谷線   |        | 川井須ノ森線    |
|         | 初瀬本村谷山線   |        | 田野々上組線    |        | 大蔵谷住吉線    |
|         | 上成虎杖川口線   |        | 下本村北浦線    |        | 東谷太郎川線    |
|         | 上成沖線      |        | 六丁階峠線     |        | 宮野々上成線    |
|         | 日野地線      |        | 上組線       |        | 中町北町線     |
|         | 大蔵谷中古屋線   |        | 後別当石藪線    |        | 坪野田井桑線    |
|         | 中古屋芹川線    |        | 松谷線       | 仲洞第一線  |           |
|         | 川井川口線     |        | 松谷上屋敷線    | 佐渡鷹取線  |           |
|         | 高階野本も谷線   |        | 杖立線       | 野越神在居線 |           |
|         | 本も谷大野ヶ原線  |        | 神在居線      | 白谷線    |           |
|         | 神の山ナラ山線   |        | 川井田峠線     | 白谷支1号線 |           |
|         | 坪野田神の山線   |        | 島中線       | 白谷支2号線 |           |
|         | 富永東向線     |        | 島中大串線     | 飯母線    |           |
| 東川上組線   | 上窪線       | 下組線    |           |        |           |
| 東川田野々線  | ヨヤガ峠線     | 太田戸線   |           |        |           |
| 永野田野々線  | 広瀬線       | 松谷線    |           |        |           |
| 影野地下線   | 太郎川上線     | 中の川井桑線 |           |        |           |
| 井の谷太田戸線 | 仲洞黒松線     | 東向線    |           |        |           |
|         |           | 農道     |           |        |           |
|         |           | 林道     |           |        |           |

| 道路種別    | 路線名      |
|---------|----------|
| 林道      | 東川線      |
|         | 芹川線      |
|         | 野地ヶ谷上成線  |
|         | 大郷長谷線    |
|         | 奈路線      |
|         | 峠ヶ谷線     |
|         | 仲久保線     |
|         | 根ぶき谷線    |
|         | 成川線      |
|         | 藪ヶ峠線     |
|         | 神在居佐渡線   |
|         | 神の山線     |
|         | 神在居佐渡南部線 |
|         | 東川第一線    |
|         | 大窪線      |
|         | 中平西川線    |
|         | 永野太田戸線   |
|         | 東津野城川線   |
|         | グリーンハット線 |
|         | 上本村線     |
|         | 上屋敷線     |
|         | 神在居線     |
|         | 上大蔵谷線    |
|         | 本も谷線     |
|         | 飯母線      |
|         | 太田戸井の谷線  |
|         | 田野々支線    |
|         | 仲久保初瀬本村線 |
|         | 松原線      |
|         | 滝山線      |
|         | 初瀬支線     |
|         | 栲原東津野線   |
|         | 松原中津川線   |
| 広野九十九曲線 |          |
| うばが滝白谷線 |          |
| 大向線     |          |

14. 危険箇所

| 区    | 警戒区域指定箇所数 |     |      |     |
|------|-----------|-----|------|-----|
|      | 土石流       | 急傾斜 | 地すべり | 合計  |
| 四万川区 | 60        | 78  | 4    | 142 |
| 越知面区 | 36        | 63  | 2    | 101 |
| 西区   | 45        | 63  | 1    | 109 |
| 東区   | 48        | 82  | 0    | 130 |
| 初瀬区  | 2         | 20  | 1    | 23  |
| 松原区  | 10        | 30  | 1    | 41  |
| 合計   | 201       | 336 | 9    | 546 |

| 特別警戒区域指定箇所数 |     |     |
|-------------|-----|-----|
| 土石流         | 急傾斜 | 合計  |
| 49          | 78  | 127 |
| 32          | 61  | 93  |
| 41          | 63  | 104 |
| 45          | 76  | 121 |
| 2           | 20  | 22  |
| 10          | 30  | 40  |
| 179         | 328 | 507 |

| 箇所番号         | 区域の名称         | 区域の所在地    | 警戒区域指定 (Y) |           |     |    | 特別警戒区域指定 (R) |     |    | 自然現象の種類 | 備考 |
|--------------|---------------|-----------|------------|-----------|-----|----|--------------|-----|----|---------|----|
|              |               |           | 初回         | 2回目       | 3回目 | 解除 | 初回           | 2回目 | 解除 |         |    |
| 405-45-001   | モモノ木谷川        | 高岡郡橋原町文丸  | R3. 2. 12  |           |     |    |              |     |    | 土石流     |    |
| 405-45-002   | 松カ佐古谷川        | 高岡郡橋原町坪野田 | R3. 2. 12  |           |     |    | R3. 2. 12    |     |    | 土石流     |    |
| 405-45-003   | 奥ヶ谷           | 高岡郡橋原町神の山 | R3. 2. 12  |           |     |    | R3. 2. 12    |     |    | 土石流     |    |
| 405-45-004   | 茶屋谷(1)        | 高岡郡橋原町茶や谷 | R3. 2. 12  |           |     |    |              |     |    | 土石流     |    |
| 405-45-005 a | 茶屋谷川(1)       | 高岡郡橋原町茶や谷 | R3. 2. 12  |           |     |    | R3. 2. 12    |     |    | 土石流     |    |
| 405-45-005 b | 茶屋谷川(2)       | 高岡郡橋原町茶や谷 | R3. 2. 12  |           |     |    | R3. 2. 12    |     |    | 土石流     |    |
| 405-45-006   | 白井谷川          | 高岡郡橋原町茶や谷 | R3. 2. 12  |           |     |    |              |     |    | 土石流     |    |
| 405-45-201   | 磯古屋谷川         | 高岡郡橋原町松谷  | R3. 7. 30  |           |     |    | R3. 7. 30    |     |    | 土石流     |    |
| 405-45-202   | 上月谷川          | 高岡郡橋原町松谷  | R3. 7. 30  |           |     |    |              |     |    | 土石流     |    |
| 405-45-203   | 松谷川(1)        | 高岡郡橋原町松谷  | R3. 7. 30  |           |     |    | R3. 7. 30    |     |    | 土石流     |    |
| 405-45-204   | 松谷川(2)        | 高岡郡橋原町松谷  | R3. 7. 30  |           |     |    | R3. 7. 30    |     |    | 土石流     |    |
| 405-45-205   | 影地谷川          | 高岡郡橋原町六丁  | R3. 2. 12  |           |     |    | R3. 2. 12    |     |    | 土石流     |    |
| 405-45-206   | オマキ谷          | 高岡郡橋原町坂本川 | R3. 2. 12  |           |     |    | R3. 2. 12    |     |    | 土石流     |    |
| 405-45-207   | 坂本川(1)        | 高岡郡橋原町坂本川 | R3. 2. 12  |           |     |    | R3. 2. 12    |     |    | 土石流     |    |
| 405-45-208   | 坂本川(2)        | 高岡郡橋原町坂本川 | R3. 2. 12  |           |     |    | R3. 2. 12    |     |    | 土石流     |    |
| 405-45-209 a | オシ谷(1)        | 高岡郡橋原町坂本川 | R3. 2. 12  |           |     |    | R3. 2. 12    |     |    | 土石流     |    |
| 405-45-209 b | オシ谷(2)        | 高岡郡橋原町坂本川 | R3. 2. 12  |           |     |    |              |     |    | 土石流     |    |
| 405-45-210   | タロウ谷(1)       | 高岡郡橋原町文丸  | R3. 2. 12  |           |     |    | R3. 2. 12    |     |    | 土石流     |    |
| 405-45-211   | タロウ谷(2)       | 高岡郡橋原町文丸  | R3. 2. 12  |           |     |    | R3. 2. 12    |     |    | 土石流     |    |
| 405-45-212   | 文丸川           | 高岡郡橋原町文丸  | R3. 2. 12  |           |     |    | R3. 2. 12    |     |    | 土石流     |    |
| 405-45-213   | 北谷川           | 高岡郡橋原町文丸  | R3. 2. 12  |           |     |    | R3. 2. 12    |     |    | 土石流     |    |
| 405-45-214   | 文丸谷(1)        | 高岡郡橋原町文丸  | R3. 2. 12  |           |     |    | R3. 2. 12    |     |    | 土石流     |    |
| 405-45-215   | 文丸谷(2)        | 高岡郡橋原町文丸  | R3. 2. 12  |           |     |    | R3. 2. 12    |     |    | 土石流     |    |
| 405-45-216   | 宮カ谷           | 高岡郡橋原町坪野田 | R3. 2. 12  |           |     |    | R3. 2. 12    |     |    | 土石流     |    |
| 405-45-217   | 高階野谷川         | 高岡郡橋原町高階野 | R3. 2. 12  |           |     |    | R3. 2. 12    |     |    | 土石流     |    |
| 405-45-218   | 坪野田谷川         | 高岡郡橋原町坪野田 | R3. 2. 12  |           |     |    | R3. 2. 12    |     |    | 土石流     |    |
| 405-45-219   | 下屋敷谷          | 高岡郡橋原町坪野田 | R3. 2. 12  |           |     |    | R3. 2. 12    |     |    | 土石流     |    |
| 405-45-220   | 階峠谷川          | 高岡郡橋原町六丁  | R3. 2. 12  |           |     |    | R3. 2. 12    |     |    | 土石流     |    |
| 405-46-001   | 曲淵谷(1)        | 高岡郡橋原町六丁  | R3. 2. 12  |           |     |    | R3. 2. 12    |     |    | 土石流     |    |
| 405-46-002   | 曲淵谷(2)        | 高岡郡橋原町六丁  | R3. 2. 12  |           |     |    | R3. 2. 12    |     |    | 土石流     |    |
| 405-46-003   | 富永谷川          | 高岡郡橋原町六丁  | R3. 2. 12  |           |     |    |              |     |    | 土石流     |    |
| 405-46-004   | 東川口谷          | 高岡郡橋原町下組  | R3. 2. 12  |           |     |    | R3. 2. 12    |     |    | 土石流     |    |
| 405-46-005   | 竜王川(1)        | 高岡郡橋原町本も谷 | R3. 2. 12  |           |     |    | R3. 2. 12    |     |    | 土石流     |    |
| 405-46-006   | 杖谷川           | 高岡郡橋原町本も谷 | R3. 2. 12  |           |     |    | R3. 2. 12    |     |    | 土石流     |    |
| 405-46-007 a | 竜王川(2)        | 高岡郡橋原町本も谷 | R3. 2. 12  |           |     |    | R3. 2. 12    |     |    | 土石流     |    |
| 405-46-007 b | 竜王川(3)        | 高岡郡橋原町本も谷 | R3. 2. 12  |           |     |    |              |     |    | 土石流     |    |
| 405-46-008   | カラ池谷          | 高岡郡橋原町中の川 | R3. 2. 12  |           |     |    | R3. 2. 12    |     |    | 土石流     |    |
| 405-46-009   | 朴ノ木谷          | 高岡郡橋原町東川  | R3. 2. 12  |           |     |    | R3. 2. 12    |     |    | 土石流     |    |
| 405-46-010 a | 東川(1)         | 高岡郡橋原町東川  | R3. 2. 12  |           |     |    | R3. 2. 12    |     |    | 土石流     |    |
| 405-46-010 b | 東川(2)         | 高岡郡橋原町東川  | R3. 2. 12  |           |     |    | R3. 2. 12    |     |    | 土石流     |    |
| 405-46-010 c | 東川(3)         | 高岡郡橋原町東川  | R3. 2. 12  |           |     |    |              |     |    | 土石流     |    |
| 405-46-011   | 下谷川           | 高岡郡橋原町富永  | H23. 9. 30 |           |     |    |              |     |    | 土石流     |    |
| 405-46-012   | カヤバ谷          | 高岡郡橋原町東向  | R3. 2. 12  |           |     |    | R3. 2. 12    |     |    | 土石流     |    |
| 405-46-013   | アガリト川         | 高岡郡橋原町田野一 | R3. 2. 12  |           |     |    | R3. 2. 12    |     |    | 土石流     |    |
| 405-46-014   | 井の谷川及びツエ谷川(1) | 高岡郡橋原町井の谷 | R3. 2. 12  |           |     |    | R3. 2. 12    |     |    | 土石流     |    |
| 405-46-015   | 井の谷川及びツエ谷川(2) | 高岡郡橋原町井の谷 | R3. 2. 12  |           |     |    | R3. 2. 12    |     |    | 土石流     |    |
| 405-46-016   | 越智川           | 高岡郡橋原町下本村 | H29. 3. 10 |           |     |    | R3. 2. 12    |     |    | 土石流     |    |
| 405-46-017   | 後屋谷川(1)       | 高岡郡橋原町下本村 | H29. 3. 10 | R3. 2. 12 |     |    |              |     |    | 土石流     |    |
| 405-46-018   | 後屋谷川(2)       | 高岡郡橋原町下本村 | H29. 3. 10 | R3. 2. 12 |     |    | R3. 2. 12    |     |    | 土石流     |    |

| 箇所番号         | 区域の名称         | 区域の所在地     | 警戒区域指定 (Y) |         |     |    | 特別警戒区域指定 (R) |     |    | 自然現象の種類 | 備考 |
|--------------|---------------|------------|------------|---------|-----|----|--------------|-----|----|---------|----|
|              |               |            | 初回         | 2回目     | 3回目 | 解除 | 初回           | 2回目 | 解除 |         |    |
| 405-46-019   | ハコノウチ谷川       | 高岡郡橋原町上本村  | H29.3.10   | R3.2.12 |     |    |              |     |    | 土石流     |    |
| 405-46-020   | ヌシヤ谷          | 高岡郡橋原町上本村  | H29.3.10   | R3.2.12 |     |    | R3.2.12      |     |    | 土石流     |    |
| 405-46-201   | 赤藪谷川          | 高岡郡橋原町富永   | R3.2.12    |         |     |    |              |     |    | 土石流     |    |
| 405-46-202   | 日浦谷           | 高岡郡橋原町下組   | R3.2.12    |         |     |    | R3.2.12      |     |    | 土石流     |    |
| 405-46-203   | 橋木谷           | 高岡郡橋原町茶や谷  | R3.2.12    |         |     |    | R3.2.12      |     |    | 土石流     |    |
| 405-46-204   | 茶屋谷(2)        | 高岡郡橋原町茶や谷  | R3.2.12    |         |     |    | R3.2.12      |     |    | 土石流     |    |
| 405-46-205   | 薊野谷川          | 高岡郡橋原町本も谷  | R3.2.12    |         |     |    | R3.2.12      |     |    | 土石流     |    |
| 405-46-206   | 中ノ川谷          | 高岡郡橋原町中の川  | R3.2.12    |         |     |    | R3.2.12      |     |    | 土石流     |    |
| 405-46-207   | 空池谷           | 高岡郡橋原町中の川  | R3.2.12    |         |     |    |              |     |    | 土石流     |    |
| 405-46-208   | 東川谷(1)        | 高岡郡橋原町東川   | R3.2.12    |         |     |    |              |     |    | 土石流     |    |
| 405-46-209   | 東川谷(2)        | 高岡郡橋原町東川   | R3.2.12    |         |     |    | R3.2.12      |     |    | 土石流     |    |
| 405-46-210   | 口舞谷           | 高岡郡橋原町東川   | R3.2.12    |         |     |    | R3.2.12      |     |    | 土石流     |    |
| 405-46-211   | 東川谷(3)        | 高岡郡橋原町東川   | R3.2.12    |         |     |    | R3.2.12      |     |    | 土石流     |    |
| 405-46-212   | 奥畑谷           | 高岡郡橋原町東川   | R3.2.12    |         |     |    | R3.2.12      |     |    | 土石流     |    |
| 405-46-213   | 大栢子谷          | 高岡郡橋原町富永   | R3.2.12    |         |     |    | R3.2.12      |     |    | 土石流     |    |
| 405-46-214   | 赤岩川           | 高岡郡橋原町六丁   | R3.2.12    |         |     |    | R3.2.12      |     |    | 土石流     |    |
| 405-46-215   | 向屋谷           | 高岡郡橋原町東向   | R3.2.12    |         |     |    | R3.2.12      |     |    | 土石流     |    |
| 405-46-216   | 家ヶ谷           | 高岡郡橋原町東向   | R3.2.12    |         |     |    | R3.2.12      |     |    | 土石流     |    |
| 405-46-217   | 熊の内谷          | 高岡郡橋原町東向   | R3.2.12    |         |     |    | R3.2.12      |     |    | 土石流     |    |
| 405-46-218   | 上熊の内谷         | 高岡郡橋原町東向   | R3.2.12    |         |     |    | R3.2.12      |     |    | 土石流     |    |
| 405-46-219   | 田野一川及び支川(1)   | 高岡郡橋原町田野一  | R3.2.12    |         |     |    | R3.2.12      |     |    | 土石流     |    |
| 405-46-220   | 田野一谷川         | 高岡郡橋原町田野一  | R3.2.12    |         |     |    | R3.2.12      |     |    | 土石流     |    |
| 405-46-221   | 峠ヶ谷(1)        | 高岡郡橋原町田野一  | R3.2.12    |         |     |    | R3.2.12      |     |    | 土石流     |    |
| 405-46-222   | 新開谷川          | 高岡郡橋原町田野一  | R3.2.12    |         |     |    | R3.2.12      |     |    | 土石流     |    |
| 405-46-223   | 永野川(1)        | 高岡郡橋原町永野   | R3.2.12    |         |     |    | R3.2.12      |     |    | 土石流     |    |
| 405-46-224   | 永野川(2)        | 高岡郡橋原町永野   | R3.2.12    |         |     |    | R3.2.12      |     |    | 土石流     |    |
| 405-46-225   | 永野川(3)        | 高岡郡橋原町永野   | R3.2.12    |         |     |    | R3.2.12      |     |    | 土石流     |    |
| 405-46-226   | 永野川(4)        | 高岡郡橋原町永野   | R3.2.12    |         |     |    | R3.2.12      |     |    | 土石流     |    |
| 405-46-227   | 井の谷川及びツエ谷川(3) | 高岡郡橋原町井の谷  | R3.2.12    |         |     |    | R3.2.12      |     |    | 土石流     |    |
| 405-46-228   | 下本村谷          | 高岡郡橋原町下本村  | H29.3.10   |         |     |    | R3.2.12      |     |    | 土石流     |    |
| 405-46-229   | ヌシヤ谷川         | 高岡郡橋原町上本村  | H29.3.10   | R3.2.12 |     |    |              |     |    | 土石流     |    |
| 405-46-230   | 柳谷            | 高岡郡橋原町上本村  | H29.3.10   | R3.2.12 |     |    | R3.2.12      |     |    | 土石流     |    |
| 405-46-231   | タカラ谷          | 高岡郡橋原町太田戸  | H29.3.10   | R3.2.12 |     |    | R3.2.12      |     |    | 土石流     |    |
| 405-46-232   | 太田戸川支川        | 高岡郡橋原町太田戸  | H29.3.10   | R3.2.12 |     |    | R3.2.12      |     |    | 土石流     |    |
| 405-46-233   | 西ヶ谷川          | 高岡郡橋原町太田戸  | H29.3.10   | R3.2.12 |     |    | R3.2.12      |     |    | 土石流     |    |
| 405-46-234   | ソウズイ谷         | 高岡郡橋原町横貝   | R3.2.12    |         |     |    | R3.2.12      |     |    | 土石流     |    |
| 405-46-235   | スミトコ谷         | 高岡郡橋原町横貝   | R3.2.12    |         |     |    | R3.2.12      |     |    | 土石流     |    |
| 405-46-236   | 横貝川(1)        | 高岡郡橋原町横貝   | R3.2.12    |         |     |    | R3.2.12      |     |    | 土石流     |    |
| 405-46-237   | 横貝川(2)        | 高岡郡橋原町横貝   | R3.2.12    |         |     |    | R3.2.12      |     |    | 土石流     |    |
| 405-46-238   | トカオオ谷         | 高岡郡橋原町横貝   | R3.2.12    |         |     |    | R3.2.12      |     |    | 土石流     |    |
| 405-46-239   | 戸々カ谷          | 高岡郡橋原町田野一  | R3.2.12    |         |     |    | R3.2.12      |     |    | 土石流     |    |
| 405-56-001   | 郷六谷川          | 高岡郡橋原町上西の川 | R3.7.30    |         |     |    | R3.7.30      |     |    | 土石流     |    |
| 405-56-201 a | 西の川           | 高岡郡橋原町上西の川 | R3.7.30    |         |     |    | R3.7.30      |     |    | 土石流     |    |
| 405-56-201 b | 高研谷(1)        | 高岡郡橋原町上西の川 | R3.7.30    |         |     |    | R3.7.30      |     |    | 土石流     |    |
| 405-56-201 c | 高研谷(2)        | 高岡郡橋原町上西の川 | R3.7.30    |         |     |    | R3.7.30      |     |    | 土石流     |    |
| 405-56-202   | 松ヶ窪谷川         | 高岡郡橋原町上西の川 | R3.7.30    |         |     |    | R3.7.30      |     |    | 土石流     |    |
| 405-56-203   | 日の平谷          | 高岡郡橋原町上西の川 | R3.7.30    |         |     |    | R3.7.30      |     |    | 土石流     |    |
| 405-56-204   | 蛇谷川           | 高岡郡橋原町松谷   | R3.7.30    |         |     |    | R3.7.30      |     |    | 土石流     |    |
| 405-56-205   | 松谷谷川          | 高岡郡橋原町松谷   | R3.7.30    |         |     |    | R3.7.30      |     |    | 土石流     |    |
| 405-56-206   | 上屋敷谷川         | 高岡郡橋原町松谷   | R3.7.30    |         |     |    |              |     |    | 土石流     |    |
| 405-56-207   | 上日谷川          | 高岡郡橋原町松谷   | R3.7.30    |         |     |    | R3.7.30      |     |    | 土石流     |    |

| 箇所番号         | 区域の名称               | 区域の所在地     | 警戒区域指定 (Y) |         |     |    | 特別警戒区域指定 (R) |     |    | 自然現象の種類 | 備考 |
|--------------|---------------------|------------|------------|---------|-----|----|--------------|-----|----|---------|----|
|              |                     |            | 初回         | 2回目     | 3回目 | 解除 | 初回           | 2回目 | 解除 |         |    |
| 405-57-001   | 成藪谷                 | 高岡郡梶原町竹の藪  | R3.7.30    |         |     |    | R3.7.30      |     |    | 土石流     |    |
| 405-57-002   | 西ヶ谷                 | 高岡郡梶原町竹の藪  | R3.7.30    |         |     |    | R3.7.30      |     |    | 土石流     |    |
| 405-57-003   | 柳瀬谷川                | 高岡郡梶原町竹の藪  | R3.7.30    |         |     |    | R3.7.30      |     |    | 土石流     |    |
| 405-57-004   | 上成谷(1)              | 高岡郡梶原町上成   | R3.7.30    |         |     |    | R3.7.30      |     |    | 土石流     |    |
| 405-57-005 a | 虎杖川(1)              | 高岡郡梶原町上成   | R3.7.30    |         |     |    | R3.7.30      |     |    | 土石流     |    |
| 405-57-005 b | 虎杖川(2)              | 高岡郡梶原町上成   | R3.7.30    |         |     |    | R3.7.30      |     |    | 土石流     |    |
| 405-57-006   | 入江谷                 | 高岡郡梶原町宮野々  | R3.7.30    |         |     |    | R3.7.30      |     |    | 土石流     |    |
| 405-57-007   | 松ヶ桑谷                | 高岡郡梶原町宮野々  | R3.7.30    |         |     |    | R3.7.30      |     |    | 土石流     |    |
| 405-57-008   | 白井谷川(2)             | 高岡郡梶原町広野   | R3.7.30    |         |     |    | R3.7.30      |     |    | 土石流     |    |
| 405-57-009   | 小白井谷川               | 高岡郡梶原町広野   | R3.7.30    |         |     |    | R3.7.30      |     |    | 土石流     |    |
| 405-57-010   | 大越谷川(1)             | 高岡郡梶原町広野   | R3.7.30    |         |     |    | R3.7.30      |     |    | 土石流     |    |
| 405-57-011   | 大越谷川(2)             | 高岡郡梶原町広野   | R3.7.30    |         |     |    | R3.7.30      |     |    | 土石流     |    |
| 405-57-012   | 仲間谷(1)              | 高岡郡梶原町仲間   | H31.2.26   | R3.7.30 |     |    | R3.7.30      |     |    | 土石流     |    |
| 405-57-013   | 早流谷川                | 高岡郡梶原町川口   | H31.2.26   | R2.5.7  |     |    |              |     |    | 土石流     |    |
| 405-57-014   | 太郎谷川                | 高岡郡梶原町川西路  | R2.5.7     |         |     |    | R2.5.7       |     |    | 土石流     |    |
| 405-57-015   | シメウ谷                | 高岡郡梶原町川西路  | H29.3.10   | R2.5.7  |     |    | R2.5.7       |     |    | 土石流     |    |
| 405-57-016   | 川西路北谷川              | 高岡郡梶原町川西路  | H29.3.10   | R2.5.7  |     |    | R2.5.7       |     |    | 土石流     |    |
| 405-57-017 a | 芹川川(1)              | 高岡郡梶原町後別当  | R2.5.7     |         |     |    | R2.5.7       |     |    | 土石流     |    |
| 405-57-017 b | 芹川川(2)              | 高岡郡梶原町後別当  | R2.5.7     |         |     |    | R2.5.7       |     |    | 土石流     |    |
| 405-57-018   | 下大蔵谷                | 高岡郡梶原町大蔵谷  | H29.3.10   | R2.5.7  |     |    | R2.5.7       |     |    | 土石流     |    |
| 405-57-019   | 大蔵谷川                | 高岡郡梶原町大蔵谷  | H29.3.10   |         |     |    | R2.5.7       |     |    | 土石流     |    |
| 405-57-020   | 井野々谷川               | 高岡郡梶原町梶原   | H23.9.30   | R2.5.7  |     |    | R2.5.7       |     |    | 土石流     |    |
| 405-57-021   | 太郎川谷(1)             | 高岡郡梶原町太郎川  | H31.2.26   | R2.5.7  |     |    | R2.5.7       |     |    | 土石流     |    |
| 405-57-022   | 太郎川谷(2)             | 高岡郡梶原町太郎川  | H31.2.26   | R2.5.7  |     |    | R2.5.7       |     |    | 土石流     |    |
| 405-57-023   | 太郎川谷(3)             | 高岡郡梶原町太郎川  | H31.2.26   | R2.5.7  |     |    | R2.5.7       |     |    | 土石流     |    |
| 405-57-024   | 太郎川、同左一支川及び同左二支川(1) | 高岡郡梶原町太郎川  | H31.2.26   | R2.5.7  |     |    | R2.5.7       |     |    | 土石流     |    |
| 405-57-025   | 太郎川、同左一支川及び同左二支川(2) | 高岡郡梶原町太郎川  | H31.2.26   | R2.5.7  |     |    | R2.5.7       |     |    | 土石流     |    |
| 405-57-201   | 川井谷川                | 高岡郡梶原町川井   | H31.2.26   | R2.5.7  |     |    | R2.5.7       |     |    | 土石流     |    |
| 405-57-202   | トルケ谷                | 高岡郡梶原町川井   | H31.2.26   |         |     |    | R2.5.7       |     |    | 土石流     |    |
| 405-57-203   | 宮戸谷川                | 高岡郡梶原町下西の川 | R3.7.30    |         |     |    | R3.7.30      |     |    | 土石流     |    |
| 405-57-204   | 河主谷川                | 高岡郡梶原町下西の川 | R3.7.30    |         |     |    | R3.7.30      |     |    | 土石流     |    |
| 405-57-205   | 流田谷川                | 高岡郡梶原町下西の川 | R3.7.30    |         |     |    | R3.7.30      |     |    | 土石流     |    |
| 405-57-206   | 舞見谷支川               | 高岡郡梶原町宮野々  | R3.7.30    |         |     |    | R3.7.30      |     |    | 土石流     |    |
| 405-57-207   | 川角谷                 | 高岡郡梶原町宮野々  | R3.7.30    |         |     |    | R3.7.30      |     |    | 土石流     |    |
| 405-57-208 a | 正井野谷川(1)            | 高岡郡梶原町上成   | R3.7.30    |         |     |    | R3.7.30      |     |    | 土石流     |    |
| 405-57-208 b | 正井野谷川(2)            | 高岡郡梶原町上成   | R3.7.30    |         |     |    | R3.7.30      |     |    | 土石流     |    |
| 405-57-209   | 上成谷(2)              | 高岡郡梶原町上成   | R3.7.30    |         |     |    | R3.7.30      |     |    | 土石流     |    |
| 405-57-210 a | 長谷川(1)              | 高岡郡梶原町上成   | R3.7.30    |         |     |    |              |     |    | 土石流     |    |
| 405-57-210 b | 下長谷川                | 高岡郡梶原町上成   | R3.7.30    |         |     |    |              |     |    | 土石流     |    |
| 405-57-210 c | 長谷川(2)              | 高岡郡梶原町上成   | R3.7.30    |         |     |    | R3.7.30      |     |    | 土石流     |    |
| 405-57-211   | 上成谷(3)              | 高岡郡梶原町上成   | R3.7.30    |         |     |    | R3.7.30      |     |    | 土石流     |    |
| 405-57-212   | 虎枝川                 | 高岡郡梶原町上成   | R3.7.30    |         |     |    | R3.7.30      |     |    | 土石流     |    |
| 405-57-213   | 山首谷川                | 高岡郡梶原町上成   | R3.7.30    |         |     |    | R3.7.30      |     |    | 土石流     |    |
| 405-57-214   | 仲間谷(2)              | 高岡郡梶原町仲間   | H31.2.26   | R3.7.30 |     |    | R3.7.30      |     |    | 土石流     |    |
| 405-57-215   | 川口谷(1)              | 高岡郡梶原町川口   | H31.2.26   | R2.5.7  |     |    | R2.5.7       |     |    | 土石流     |    |
| 405-57-216   | 川口谷(2)              | 高岡郡梶原町川口   | H31.2.26   | R2.5.7  |     |    | R2.5.7       |     |    | 土石流     |    |
| 405-57-217   | 川口谷(3)              | 高岡郡梶原町川口   | H31.2.26   | R2.5.7  |     |    | R2.5.7       |     |    | 土石流     |    |
| 405-57-218   | 久礼谷川                | 高岡郡梶原町川西路  | H29.3.10   |         |     |    | R2.5.7       |     |    | 土石流     |    |

| 箇所番号         | 区域の名称       | 区域の所在地     | 警戒区域指定 (Y) |        |     |    | 特別警戒区域指定 (R) |     |    | 自然現象の種類 | 備考 |
|--------------|-------------|------------|------------|--------|-----|----|--------------|-----|----|---------|----|
|              |             |            | 初回         | 2回目    | 3回目 | 解除 | 初回           | 2回目 | 解除 |         |    |
| 405-57-219   | 太郎兵谷        | 高岡郡橋原町川西路  | H29.3.10   | R2.5.7 |     |    | R2.5.7       |     |    | 土石流     |    |
| 405-57-220   | 障子藪谷(1)     | 高岡郡橋原町川西路  | H29.3.10   | R2.5.7 |     |    | R2.5.7       |     |    | 土石流     |    |
| 405-57-221   | 川西路中谷川      | 高岡郡橋原町川西路  | H29.3.10   | R2.5.7 |     |    | R2.5.7       |     |    | 土石流     |    |
| 405-57-222   | 中後屋谷川       | 高岡郡橋原町後別当  | R2.5.7     |        |     |    | R2.5.7       |     |    | 土石流     |    |
| 405-57-223   | 樋の口谷川       | 高岡郡橋原町大蔵谷  | H29.3.10   |        |     |    | R2.5.7       |     |    | 土石流     |    |
| 405-57-224   | 泉谷川         | 高岡郡橋原町橋原   | H29.3.10   |        |     |    | R2.5.7       |     |    | 土石流     |    |
| 405-57-225   | 太郎川及び支川(1)  | 高岡郡橋原町太郎川  | H31.2.26   | R2.5.7 |     |    | R2.5.7       |     |    | 土石流     |    |
| 405-57-226   | 太郎川及び支川(2)  | 高岡郡橋原町太郎川  | H31.2.26   | R2.5.7 |     |    | R2.5.7       |     |    | 土石流     |    |
| 405-57-227   | 太郎川及び支川(3)  | 高岡郡橋原町太郎川  | H31.2.26   | R2.5.7 |     |    | R2.5.7       |     |    | 土石流     |    |
| 405-57-228   | 太郎川及び支川(4)  | 高岡郡橋原町太郎川  | H31.2.26   | R2.5.7 |     |    | R2.5.7       |     |    | 土石流     |    |
| 405-57-229   | 太郎川及び支川(5)  | 高岡郡橋原町太郎川  | H31.2.26   | R2.5.7 |     |    | R2.5.7       |     |    | 土石流     |    |
| 405-57-230   | 東町谷川        | 高岡郡橋原町橋原   | H29.3.10   |        |     |    | R2.5.7       |     |    | 土石流     |    |
| 405-57-231 a | サキ谷川(1)     | 高岡郡橋原町飯母   | H29.3.10   | R2.5.7 |     |    |              |     |    | 土石流     |    |
| 405-57-231 b | サキ谷川(2)     | 高岡郡橋原町飯母   | H29.3.10   | R2.5.7 |     |    |              |     |    | 土石流     |    |
| 405-57-232   | 仲洞南谷川       | 高岡郡橋原町仲洞   | H31.2.26   |        |     |    | R2.5.7       |     |    | 土石流     |    |
| 405-57-233   | 小松谷川        | 高岡郡橋原町仲洞   | H31.2.26   |        |     |    | R2.5.7       |     |    | 土石流     |    |
| 405-57-234   | 渡瀬谷         | 高岡郡橋原町神在居  | H31.2.26   | R4.3.4 |     |    | R2.5.7       |     |    | 土石流     |    |
| 405-57-235   | 観音谷         | 高岡郡橋原町神在居  | H31.2.26   | R4.3.4 |     |    | R2.5.7       |     |    | 土石流     |    |
| 405-57-237   | 道明谷川及び横野谷川  | 高岡郡橋原町初瀬本村 | H31.2.26   |        |     |    | R2.5.7       |     |    | 土石流     |    |
| 405-57-238   | 道明谷支川       | 高岡郡橋原町初瀬本村 | H31.2.26   |        |     |    | R2.5.7       |     |    | 土石流     |    |
| 405-65-001   | 中平谷         | 高岡郡橋原町中平   | H31.2.26   |        |     |    | R2.5.7       |     |    | 土石流     |    |
| 405-65-002   | 下久保谷川       | 高岡郡橋原町下久保谷 | H31.2.26   | R2.5.7 |     |    | R2.5.7       |     |    | 土石流     |    |
| 405-65-003   | 下平谷川        | 高岡郡橋原町下久保谷 | H31.2.26   | R2.5.7 |     |    | R2.5.7       |     |    | 土石流     |    |
| 405-65-004   | 本村谷         | 高岡郡橋原町松原   | H23.9.30   |        |     |    | R2.5.7       |     |    | 土石流     |    |
| 405-65-201   | 山越谷川        | 高岡郡橋原町大向   | H31.2.26   | R2.5.7 |     |    | R2.5.7       |     |    | 土石流     |    |
| 405-65-202   | 鳥巢駄馬谷川      | 高岡郡橋原町松原   | H31.2.26   | R2.5.7 |     |    | R2.5.7       |     |    | 土石流     |    |
| 405-65-203   | 久保谷         | 高岡郡橋原町下久保谷 | H31.2.26   | R2.5.7 |     |    | R2.5.7       |     |    | 土石流     |    |
| 405-65-204   | 上平谷川        | 高岡郡橋原町下久保谷 | H31.2.26   | R2.5.7 |     |    | R2.5.7       |     |    | 土石流     |    |
| 405-65-205   | 本村谷(2)      | 高岡郡橋原町松原   | H31.2.26   | R2.5.7 |     |    | R2.5.7       |     |    | 土石流     |    |
| 405-65-206   | 本村谷(3)      | 高岡郡橋原町松原   | H31.2.26   | R2.5.7 |     |    | R2.5.7       |     |    | 土石流     |    |
| 405-99-001   | 大蔵谷(1)      | 高岡郡橋原町大蔵谷  | H29.3.10   | R2.5.7 |     |    | R2.5.7       |     |    | 土石流     |    |
| 405-99-002   | 大蔵谷(2)      | 高岡郡橋原町大蔵谷  | H29.3.10   | R2.5.7 |     |    | R2.5.7       |     |    | 土石流     |    |
| 405-99-003   | 大蔵谷(3)      | 高岡郡橋原町大蔵谷  | H29.3.10   | R2.5.7 |     |    | R2.5.7       |     |    | 土石流     |    |
| 405-99-004   | 大蔵谷(4)      | 高岡郡橋原町大蔵谷  | H29.3.10   | R2.5.7 |     |    | R2.5.7       |     |    | 土石流     |    |
| 405-99-005   | 障子藪谷(2)     | 高岡郡橋原町川西路  | H29.3.10   | R2.5.7 |     |    | R2.5.7       |     |    | 土石流     |    |
| 405-99-006   | サキ谷川(3)     | 高岡郡橋原町飯母   | H29.3.10   |        |     |    | R2.5.7       |     |    | 土石流     |    |
| 405-99-007   | サキ谷川(4)     | 高岡郡橋原町飯母   | H29.3.10   | R2.5.7 |     |    | R2.5.7       |     |    | 土石流     |    |
| 405-99-008   | タロウ谷(3)     | 高岡郡橋原町文丸   | R3.2.12    |        |     |    | R3.2.12      |     |    | 土石流     |    |
| 405-99-009   | タロウ谷(4)     | 高岡郡橋原町文丸   | R3.2.12    |        |     |    | R3.2.12      |     |    | 土石流     |    |
| 405-99-010   | 松谷川(3)      | 高岡郡橋原町松谷   | R3.7.30    |        |     |    | R3.7.30      |     |    | 土石流     |    |
| 405-99-011   | 松谷川(4)      | 高岡郡橋原町松谷   | R3.7.30    |        |     |    | R3.7.30      |     |    | 土石流     |    |
| 405-99-012   | アガリト川(2)    | 高岡郡橋原町田野一  | R3.2.12    |        |     |    | R3.2.12      |     |    | 土石流     |    |
| 405-99-013   | アガリト川(3)    | 高岡郡橋原町田野一  | R3.2.12    |        |     |    | R3.2.12      |     |    | 土石流     |    |
| 405-99-014   | アガリト川(4)    | 高岡郡橋原町田野一  | R3.2.12    |        |     |    |              |     |    | 土石流     |    |
| 405-99-015   | 田野一川及び支川(2) | 高岡郡橋原町田野一  | R3.2.12    |        |     |    | R3.2.12      |     |    | 土石流     |    |
| 405-99-016   | 峠ヶ谷(2)      | 高岡郡橋原町田野一  | R3.2.12    |        |     |    | R3.2.12      |     |    | 土石流     |    |
| 405-99-017   | 峠ヶ谷(3)      | 高岡郡橋原町田野一  | R3.2.12    |        |     |    | R3.2.12      |     |    | 土石流     |    |
| 405-99-018   | 永野川(5)      | 高岡郡橋原町永野   | R3.2.12    |        |     |    | R3.2.12      |     |    | 土石流     |    |
| 405-99-019   | 永野谷(2)      | 高岡郡橋原町四万川  | R3.2.12    |        |     |    | R3.2.12      |     |    | 土石流     |    |
| 405-99-020   | 桑ヶ谷         | 高岡郡橋原町川西路  | R2.5.7     |        |     |    | R2.5.7       |     |    | 土石流     |    |

| 箇所番号       | 区域の名称   | 区域の所在地     | 警戒区域指定 (Y) |          |          |    | 特別警戒区域指定 (R) |          |    | 自然現象の種類 | 備考 |
|------------|---------|------------|------------|----------|----------|----|--------------|----------|----|---------|----|
|            |         |            | 初回         | 2回目      | 3回目      | 解除 | 初回           | 2回目      | 解除 |         |    |
| 405-99-021 | 太郎川谷(4) | 高岡郡禰原町太郎川  | R2.5.7     |          |          |    | R2.5.7       |          |    | 土石流     |    |
| 405-99-022 | 太郎川谷(5) | 高岡郡禰原町太郎川  | R2.5.7     |          |          |    | R2.5.7       |          |    | 土石流     |    |
| 405-99-023 | 四万川川    | 高岡郡禰原町竹の藪  | R3.7.30    |          |          |    | R3.7.30      |          |    | 土石流     |    |
| I-3032     | 久保谷(1)  | 高岡郡禰原町久保谷  | R2.5.7     | R5.7.18  |          |    | R2.5.7       | R5.7.18  |    | 急傾斜地の崩壊 |    |
| I-3033     | 久保谷(2)  | 高岡郡禰原町久保谷  | R2.5.7     |          |          |    | R2.5.7       |          |    | 急傾斜地の崩壊 |    |
| I-3034     | 久保谷(3)  | 高岡郡禰原町久保谷  | R2.5.7     |          |          |    | R2.5.7       |          |    | 急傾斜地の崩壊 |    |
| I-3035     | 松原(1)   | 高岡郡禰原町松原   | H31.2.26   | R2.5.7   |          |    | R2.5.7       |          |    | 急傾斜地の崩壊 |    |
| I-3036     | 松原(2)   | 高岡郡禰原町松原   | H31.2.26   | R2.5.7   |          |    | R2.5.7       |          |    | 急傾斜地の崩壊 |    |
| I-3037     | 松原(3)   | 高岡郡禰原町松原   | H31.2.26   | R2.5.7   |          |    | R2.5.7       |          |    | 急傾斜地の崩壊 |    |
| I-3038     | 松原(4)   | 高岡郡禰原町松原   | H31.2.26   | R2.5.7   |          |    | R2.5.7       |          |    | 急傾斜地の崩壊 |    |
| I-3039     | 松原(5)   | 高岡郡禰原町松原   | H31.2.26   | R2.5.7   |          |    | R2.5.7       |          |    | 急傾斜地の崩壊 |    |
| I-3040     | 島中(1)   | 高岡郡禰原町島中   | H31.2.26   | R2.5.7   | R6.10.11 |    | R2.5.7       | R6.10.11 |    | 急傾斜地の崩壊 |    |
| I-3041     | 島中(2)   | 高岡郡禰原町島中   | H31.2.26   | R2.5.7   |          |    | R2.5.7       |          |    | 急傾斜地の崩壊 |    |
| I-3042     | 大野地(1)  | 高岡郡禰原町大野地  | H31.2.26   | R2.5.7   |          |    | R2.5.7       |          |    | 急傾斜地の崩壊 |    |
| I-3043     | 中平(1)   | 高岡郡禰原町中平   | H31.2.26   | R6.10.11 |          |    | R6.10.11     |          |    | 急傾斜地の崩壊 |    |
| I-3044     | 中平(2)   | 高岡郡禰原町中平   | H31.2.26   | R2.5.7   |          |    | R2.5.7       |          |    | 急傾斜地の崩壊 |    |
| I-3045     | 大向(1)   | 高岡郡禰原町大向   | H31.2.26   | R2.5.7   |          |    | R2.5.7       |          |    | 急傾斜地の崩壊 |    |
| I-3046     | 大向(2)   | 高岡郡禰原町大向   | H31.2.26   | R2.5.7   |          |    | R2.5.7       |          |    | 急傾斜地の崩壊 |    |
| I-3047     | 佐渡(1)   | 高岡郡禰原町佐渡   | H31.2.26   | R2.5.7   |          |    | R2.5.7       |          |    | 急傾斜地の崩壊 |    |
| I-3048     | 初瀬(1)   | 高岡郡禰原町初瀬本村 | H31.2.26   | R2.5.7   |          |    | R2.5.7       |          |    | 急傾斜地の崩壊 |    |
| I-3049     | 神在居(1)  | 高岡郡禰原町神在居  | H31.2.26   | R2.5.7   |          |    | R2.5.7       |          |    | 急傾斜地の崩壊 |    |
| I-3050     | 横貝(1)   | 高岡郡禰原町横貝   | R3.2.12    |          |          |    | R3.2.12      |          |    | 急傾斜地の崩壊 |    |
| I-3051     | 太田戸(1)  | 高岡郡禰原町太田戸  | H29.3.10   | R3.2.12  |          |    | R3.2.12      |          |    | 急傾斜地の崩壊 |    |
| I-3052     | 太田戸(2)  | 高岡郡禰原町太田戸  | H29.3.10   | R3.2.12  |          |    | R3.2.12      |          |    | 急傾斜地の崩壊 |    |
| I-3053     | 太田戸(3)  | 高岡郡禰原町太田戸  | H29.3.10   | R3.2.12  |          |    | R3.2.12      |          |    | 急傾斜地の崩壊 |    |
| I-3054     | 上本村(1)  | 高岡郡禰原町上本村  | H29.3.10   | R3.2.12  |          |    | R3.2.12      |          |    | 急傾斜地の崩壊 |    |
| I-3055     | 上本村(2)  | 高岡郡禰原町上本村  | H29.3.10   | R3.2.12  |          |    | R3.2.12      |          |    | 急傾斜地の崩壊 |    |
| I-3056     | 下本村(1)  | 高岡郡禰原町下本村  | H29.3.10   | R3.2.12  |          |    | R3.2.12      |          |    | 急傾斜地の崩壊 |    |
| I-3057     | 下本村(2)  | 高岡郡禰原町下本村  | H29.3.10   | R3.2.12  |          |    | R3.2.12      |          |    | 急傾斜地の崩壊 |    |
| I-3058     | 井の谷(1)  | 高岡郡禰原町井の谷  | R3.2.12    |          |          |    | R3.2.12      |          |    | 急傾斜地の崩壊 |    |
| I-3059     | 永野(1)   | 高岡郡禰原町永野   | R3.2.12    | R6.3.19  |          |    | R3.2.12      | R6.3.19  |    | 急傾斜地の崩壊 |    |
| I-3060     | 田野々     | 高岡郡禰原町田野々  | H23.9.30   | R3.2.12  |          |    | R3.2.12      |          |    | 急傾斜地の崩壊 |    |
| I-3061     | 田野々(2)  | 高岡郡禰原町田野々  | R3.2.12    |          |          |    | R3.2.12      |          |    | 急傾斜地の崩壊 |    |
| I-3062     | 田野々(3)  | 高岡郡禰原町田野々  | R3.2.12    |          |          |    | R3.2.12      |          |    | 急傾斜地の崩壊 |    |
| I-3063     | 後別当(1)  | 高岡郡禰原町後別当  | R2.5.7     |          |          |    | R2.5.7       |          |    | 急傾斜地の崩壊 |    |
| I-3064     | 大蔵谷(1)  | 高岡郡禰原町大蔵谷  | H29.3.10   | R2.5.7   |          |    | R2.5.7       |          |    | 急傾斜地の崩壊 |    |
| I-3065     | 中町      | 高岡郡禰原町禰原   | H23.9.30   | R2.5.7   |          |    | R2.5.7       |          |    | 急傾斜地の崩壊 |    |
| I-3066     | 東町(1)   | 高岡郡禰原町東町   | H29.3.10   | R2.5.7   |          |    | R2.5.7       |          |    | 急傾斜地の崩壊 |    |
| I-3067     | 東町(2)   | 高岡郡禰原町東町   | H29.3.10   | R2.5.7   |          |    | R2.5.7       |          |    | 急傾斜地の崩壊 |    |
| I-3068     | 南町      | 高岡郡禰原町南町   | H29.3.10   | R2.5.7   |          |    | R2.5.7       |          |    | 急傾斜地の崩壊 |    |
| I-3069     | 川西路(1)  | 高岡郡禰原町川西路  | H29.3.10   | R2.5.7   |          |    | R2.5.7       |          |    | 急傾斜地の崩壊 |    |
| I-3070     | 西路      | 高岡郡禰原町川西路  | H23.9.30   | R2.5.7   | R6.3.19  |    | R2.5.7       | R6.3.19  |    | 急傾斜地の崩壊 |    |
| I-3071     | 川西路(2)  | 高岡郡禰原町川西路  | H29.3.10   | R2.5.7   |          |    | R2.5.7       |          |    | 急傾斜地の崩壊 |    |
| I-3072     | 川西路(3)  | 高岡郡禰原町川西路  | H29.3.10   | R2.5.7   |          |    | R2.5.7       |          |    | 急傾斜地の崩壊 |    |
| I-3073     | 飯母(1)   | 高岡郡禰原町飯母   | H29.3.10   | R2.5.7   |          |    | R2.5.7       |          |    | 急傾斜地の崩壊 |    |
| I-3074     | 飯母(2)   | 高岡郡禰原町飯母   | H29.3.10   | R2.5.7   |          |    | R2.5.7       |          |    | 急傾斜地の崩壊 |    |
| I-3075     | 川口(1)   | 高岡郡禰原町川口   | R2.5.7     |          |          |    | R2.5.7       |          |    | 急傾斜地の崩壊 |    |
| I-3076     | 川口(2)   | 高岡郡禰原町川口   | R2.5.7     |          |          |    | R2.5.7       |          |    | 急傾斜地の崩壊 |    |
| I-3077     | 川井(1)   | 高岡郡禰原町川井   | R2.5.7     |          |          |    | R2.5.7       |          |    | 急傾斜地の崩壊 |    |
| I-3078     | 川井(2)   | 高岡郡禰原町川井   | R2.5.7     |          |          |    | R2.5.7       |          |    | 急傾斜地の崩壊 |    |
| I-3079     | 仲久保(1)  | 高岡郡禰原町仲久保  | H31.2.26   | R2.5.7   |          |    | R2.5.7       |          |    | 急傾斜地の崩壊 |    |
| I-3080     | 仲久保(2)  | 高岡郡禰原町仲久保  | H31.2.26   | R2.5.7   |          |    | R2.5.7       |          |    | 急傾斜地の崩壊 |    |

| 箇所番号    | 区域の名称   | 区域の所在地     | 警戒区域指定 (Y) |          |     |    | 特別警戒区域指定 (R) |         |    | 自然現象の種類 | 備考 |
|---------|---------|------------|------------|----------|-----|----|--------------|---------|----|---------|----|
|         |         |            | 初回         | 2回目      | 3回目 | 解除 | 初回           | 2回目     | 解除 |         |    |
| I-3081  | 仲間(1)   | 高岡郡橋原町仲間   | R3.7.30    |          |     |    | R3.7.30      |         |    | 急傾斜地の崩壊 |    |
| I-3082  | 下西の川    | 高岡郡橋原町下西の川 | R3.7.30    |          |     |    | R3.7.30      |         |    | 急傾斜地の崩壊 |    |
| I-3083  | 西の川     | 高岡郡橋原町下西の川 | R3.7.30    |          |     |    | R3.7.30      |         |    | 急傾斜地の崩壊 |    |
| I-3084  | 上西の川(1) | 高岡郡橋原町上西の川 | R3.7.30    |          |     |    | R3.7.30      |         |    | 急傾斜地の崩壊 |    |
| I-3085  | 上西の川(2) | 高岡郡橋原町上西の川 | R3.7.30    |          |     |    | R3.7.30      |         |    | 急傾斜地の崩壊 |    |
| I-3086  | 竹ノ藪(1)  | 高岡郡橋原町竹の藪  | R3.7.30    |          |     |    | R3.7.30      |         |    | 急傾斜地の崩壊 |    |
| I-3087  | 竹の藪     | 高岡郡橋原町竹の藪  | R3.7.30    |          |     |    | R3.7.30      |         |    | 急傾斜地の崩壊 |    |
| I-3088  | 広野(1)   | 高岡郡橋原町広野   | R3.7.30    |          |     |    | R3.7.30      |         |    | 急傾斜地の崩壊 |    |
| I-3089  | 広野(2)   | 高岡郡橋原町広野   | R3.7.30    |          |     |    | R3.7.30      |         |    | 急傾斜地の崩壊 |    |
| I-3090  | 宮野々(1)  | 高岡郡橋原町宮野々  | R3.7.30    |          |     |    | R3.7.30      |         |    | 急傾斜地の崩壊 |    |
| I-3091  | 上成(1)   | 高岡郡橋原町上成   | R3.7.30    |          |     |    | R3.7.30      |         |    | 急傾斜地の崩壊 |    |
| I-3092  | 上成(2)   | 高岡郡橋原町上成   | R3.7.30    |          |     |    | R3.7.30      |         |    | 急傾斜地の崩壊 |    |
| I-3093  | 上成(3)   | 高岡郡橋原町上成   | R3.7.30    |          |     |    | R3.7.30      |         |    | 急傾斜地の崩壊 |    |
| I-3094  | 上成(4)   | 高岡郡橋原町上成   | R3.7.30    |          |     |    | R3.7.30      |         |    | 急傾斜地の崩壊 |    |
| I-3095  | 上成(5)   | 高岡郡橋原町上成   | R3.7.30    |          |     |    | R3.7.30      |         |    | 急傾斜地の崩壊 |    |
| I-3096  | 松谷(1)   | 高岡郡橋原町松谷   | R3.7.30    |          |     |    | R3.7.30      |         |    | 急傾斜地の崩壊 |    |
| I-3097  | 東向(1)   | 高岡郡橋原町東向   | R3.2.12    |          |     |    | R3.2.12      |         |    | 急傾斜地の崩壊 |    |
| I-3098  | 六丁      | 高岡郡橋原町六丁   | H23.9.30   | R3.2.12  |     |    | R3.2.12      |         |    | 急傾斜地の崩壊 |    |
| I-3099  | 六丁(2)   | 高岡郡橋原町六丁   | R3.2.12    |          |     |    | R3.2.12      |         |    | 急傾斜地の崩壊 |    |
| I-3100  | 六丁(北)   | 高岡郡橋原町六丁   | R3.2.12    |          |     |    | R3.2.12      |         |    | 急傾斜地の崩壊 |    |
| I-3101  | 屋地ノ元(1) | 高岡郡橋原町坂本川  | R3.2.12    |          |     |    | R3.2.12      |         |    | 急傾斜地の崩壊 |    |
| I-3102  | 坂本川(1)  | 高岡郡橋原町坂本川  | R3.2.12    | R5.7.18  |     |    | R3.2.12      | R5.7.18 |    | 急傾斜地の崩壊 |    |
| I-3103  | 坂本川(2)  | 高岡郡橋原町坂本川  | R3.2.12    |          |     |    | R3.2.12      |         |    | 急傾斜地の崩壊 |    |
| I-3104  | 富永      | 高岡郡橋原町富永   | R3.2.12    |          |     |    | R3.2.12      |         |    | 急傾斜地の崩壊 |    |
| I-3105  | 下組(1)   | 高岡郡橋原町下組   | R3.2.12    | R6.3.19  |     |    | R3.2.12      | R6.3.19 |    | 急傾斜地の崩壊 |    |
| I-3106  | 下組(2)   | 高岡郡橋原町下組   | R3.2.12    |          |     |    | R3.2.12      |         |    | 急傾斜地の崩壊 |    |
| I-3107  | 東川(1)   | 高岡郡橋原町東川   | R3.2.12    |          |     |    | R3.2.12      |         |    | 急傾斜地の崩壊 |    |
| I-3108  | 東川(2)   | 高岡郡橋原町東川   | R3.2.12    |          |     |    | R3.2.12      |         |    | 急傾斜地の崩壊 |    |
| I-3109  | 中ノ川(1)  | 高岡郡橋原町中の川  | R3.2.12    |          |     |    | R3.2.12      |         |    | 急傾斜地の崩壊 |    |
| I-3110  | 茶ヤ谷(1)  | 高岡郡橋原町茶や谷  | R3.2.12    |          |     |    | R3.2.12      |         |    | 急傾斜地の崩壊 |    |
| I-3111  | 茶ヤ谷(2)  | 高岡郡橋原町茶や谷  | R3.2.12    | R6.10.11 |     |    | R3.2.12      |         |    | 急傾斜地の崩壊 |    |
| I-3112  | 本モ谷(1)  | 高岡郡橋原町本も谷  | R3.2.12    |          |     |    | R3.2.12      |         |    | 急傾斜地の崩壊 |    |
| I-3113  | 本モ谷(2)  | 高岡郡橋原町本も谷  | R3.2.12    |          |     |    | R3.2.12      |         |    | 急傾斜地の崩壊 |    |
| I-3114  | 神ノ山(1)  | 高岡郡橋原町神の山  | R3.2.12    |          |     |    | R3.2.12      |         |    | 急傾斜地の崩壊 |    |
| I-3115  | 神ノ山(2)  | 高岡郡橋原町神の山  | R3.2.12    |          |     |    | R3.2.12      |         |    | 急傾斜地の崩壊 |    |
| I-3116  | 文丸(1)   | 高岡郡橋原町文丸   | R3.2.12    |          |     |    | R3.2.12      |         |    | 急傾斜地の崩壊 |    |
| I-3117  | 坪野田(1)  | 高岡郡橋原町坪野田  | R3.2.12    |          |     |    | R3.2.12      |         |    | 急傾斜地の崩壊 |    |
| I-3118  | 坪野田(2)  | 高岡郡橋原町坪野田  | R3.2.12    |          |     |    | R3.2.12      |         |    | 急傾斜地の崩壊 |    |
| I-3119  | 坪野田(3)  | 高岡郡橋原町坪野田  | R3.2.12    |          |     |    | R3.2.12      |         |    | 急傾斜地の崩壊 |    |
| I-3120  | 井高(1)   | 高岡郡橋原町井高   | R3.2.12    |          |     |    | R3.2.12      |         |    | 急傾斜地の崩壊 |    |
| I-3121  | 井高(2)   | 高岡郡橋原町井高   | R3.2.12    |          |     |    | R3.2.12      |         |    | 急傾斜地の崩壊 |    |
| II-5862 | 久保谷(4)  | 高岡郡橋原町久保谷  | R2.5.7     |          |     |    | R2.5.7       |         |    | 急傾斜地の崩壊 |    |
| II-5863 | 久保谷(5)  | 高岡郡橋原町久保谷  | R2.5.7     |          |     |    | R2.5.7       |         |    | 急傾斜地の崩壊 |    |
| II-5864 | 久保谷(6)  | 高岡郡橋原町久保谷  | R2.5.7     |          |     |    | R2.5.7       |         |    | 急傾斜地の崩壊 |    |
| II-5865 | 久保谷(7)  | 高岡郡橋原町久保谷  | R2.5.7     |          |     |    | R2.5.7       |         |    | 急傾斜地の崩壊 |    |
| II-5866 | 久保谷(8)  | 高岡郡橋原町久保谷  | R2.5.7     |          |     |    | R2.5.7       |         |    | 急傾斜地の崩壊 |    |
| II-5867 | 久保谷(9)  | 高岡郡橋原町久保谷  | R2.5.7     |          |     |    | R2.5.7       |         |    | 急傾斜地の崩壊 |    |
| II-5868 | 琴平      | 高岡郡橋原町久保谷  | R2.5.7     |          |     |    | R2.5.7       |         |    | 急傾斜地の崩壊 |    |
| II-5869 | 久保谷(10) | 高岡郡橋原町久保谷  | R2.5.7     |          |     |    | R2.5.7       |         |    | 急傾斜地の崩壊 |    |
| II-5870 | 影地      | 高岡郡橋原町島中   | H31.2.26   | R2.5.7   |     |    | R2.5.7       |         |    | 急傾斜地の崩壊 |    |
| II-5871 | 奈路(1)   | 高岡郡橋原町中平   | H31.2.26   | R2.5.7   |     |    | R2.5.7       |         |    | 急傾斜地の崩壊 |    |
| II-5872 | 中平(3)   | 高岡郡橋原町中平   | H31.2.26   | R2.5.7   |     |    | R2.5.7       |         |    | 急傾斜地の崩壊 |    |

| 箇所番号    | 区域の名称   | 区域の所在地     | 警戒区域指定 (Y) |         |     |    | 特別警戒区域指定 (R) |     |    | 自然現象の種類 | 備考 |
|---------|---------|------------|------------|---------|-----|----|--------------|-----|----|---------|----|
|         |         |            | 初回         | 2回目     | 3回目 | 解除 | 初回           | 2回目 | 解除 |         |    |
| II-5873 | 奈路(2)   | 高岡郡橋原町中平   | H31.2.26   | R2.5.7  |     |    | R2.5.7       |     |    | 急傾斜地の崩壊 |    |
| II-5874 | 大中山     | 高岡郡橋原町大向   | H31.2.26   | R2.5.7  |     |    | R2.5.7       |     |    | 急傾斜地の崩壊 |    |
| II-5875 | 大藪      | 高岡郡橋原町大向   | H31.2.26   | R2.5.7  |     |    | R2.5.7       |     |    | 急傾斜地の崩壊 |    |
| II-5876 | 大向(3)   | 高岡郡橋原町大向   | H31.2.26   | R2.5.7  |     |    | R2.5.7       |     |    | 急傾斜地の崩壊 |    |
| II-5877 | 影野地     | 高岡郡橋原町影野地  | H31.2.26   | R2.5.7  |     |    | R2.5.7       |     |    | 急傾斜地の崩壊 |    |
| II-5878 | 大野地(2)  | 高岡郡橋原町大野地  | H31.2.26   | R2.5.7  |     |    | R2.5.7       |     |    | 急傾斜地の崩壊 |    |
| II-5879 | 下折渡(1)  | 高岡郡橋原町下折渡  | R2.5.7     |         |     |    | R2.5.7       |     |    | 急傾斜地の崩壊 |    |
| II-5880 | 下折渡(2)  | 高岡郡橋原町下折渡  | R2.5.7     |         |     |    | R2.5.7       |     |    | 急傾斜地の崩壊 |    |
| II-5881 | 上折渡     | 高岡郡橋原町上折渡  | H31.2.26   | R2.5.7  |     |    | R2.5.7       |     |    | 急傾斜地の崩壊 |    |
| II-5882 | 神在居(2)  | 高岡郡橋原町神在居  | H31.2.26   | R2.5.7  |     |    | R2.5.7       |     |    | 急傾斜地の崩壊 |    |
| II-5883 | 仲洞(1)   | 高岡郡橋原町仲洞   | H31.2.26   | R2.5.7  |     |    |              |     |    | 急傾斜地の崩壊 |    |
| II-5884 | 仲洞(2)   | 高岡郡橋原町仲洞   | H31.2.26   | R2.5.7  |     |    | R2.5.7       |     |    | 急傾斜地の崩壊 |    |
| II-5885 | 仲洞(3)   | 高岡郡橋原町仲洞   | H31.2.26   | R2.5.7  |     |    | R2.5.7       |     |    | 急傾斜地の崩壊 |    |
| II-5886 | 仲洞(4)   | 高岡郡橋原町仲洞   | H31.2.26   | R2.5.7  |     |    |              |     |    | 急傾斜地の崩壊 |    |
| II-5887 | 仲洞(5)   | 高岡郡橋原町仲洞   | H31.2.26   |         |     |    |              |     |    | 急傾斜地の崩壊 |    |
| II-5888 | 仲洞(6)   | 高岡郡橋原町仲洞   | H31.2.26   | R2.5.7  |     |    | R2.5.7       |     |    | 急傾斜地の崩壊 |    |
| II-5889 | 仲洞(7)   | 高岡郡橋原町仲洞   | H31.2.26   | R2.5.7  |     |    | R2.5.7       |     |    | 急傾斜地の崩壊 |    |
| II-5890 | 仲洞(8)   | 高岡郡橋原町仲洞   | H31.2.26   | R2.5.7  |     |    | R2.5.7       |     |    | 急傾斜地の崩壊 |    |
| II-5891 | 仲洞(9)   | 高岡郡橋原町仲洞   | H31.2.26   | R2.5.7  |     |    | R2.5.7       |     |    | 急傾斜地の崩壊 |    |
| II-5892 | 仲洞(10)  | 高岡郡橋原町仲洞   | H31.2.26   | R2.5.7  |     |    | R2.5.7       |     |    | 急傾斜地の崩壊 |    |
| II-5893 | 仲洞(11)  | 高岡郡橋原町仲洞   | H31.2.26   | R2.5.7  |     |    | R2.5.7       |     |    | 急傾斜地の崩壊 |    |
| II-5895 | 仲洞(12)  | 高岡郡橋原町仲洞   | H31.2.26   | R2.5.7  |     |    | R2.5.7       |     |    | 急傾斜地の崩壊 |    |
| II-5896 | 仲洞(13)  | 高岡郡橋原町仲洞   | H31.2.26   | R2.5.7  |     |    | R2.5.7       |     |    | 急傾斜地の崩壊 |    |
| II-5897 | 仲洞(14)  | 高岡郡橋原町仲洞   | H31.2.26   |         |     |    |              |     |    | 急傾斜地の崩壊 |    |
| II-5898 | 初瀬(2)   | 高岡郡橋原町初瀬本村 | H31.2.26   | R2.5.7  |     |    | R2.5.7       |     |    | 急傾斜地の崩壊 |    |
| II-5899 | 初瀬(3)   | 高岡郡橋原町初瀬本村 | H31.2.26   | R2.5.7  |     |    | R2.5.7       |     |    | 急傾斜地の崩壊 |    |
| II-5900 | 初瀬(4)   | 高岡郡橋原町初瀬本村 | H31.2.26   | R2.5.7  |     |    | R2.5.7       |     |    | 急傾斜地の崩壊 |    |
| II-5902 | 佐渡(2)   | 高岡郡橋原町佐渡   | H31.2.26   | R2.5.7  |     |    | R2.5.7       |     |    | 急傾斜地の崩壊 |    |
| II-5903 | 豊原      | 高岡郡橋原町豊原   | H31.2.26   | R2.5.7  |     |    | R2.5.7       |     |    | 急傾斜地の崩壊 |    |
| II-5904 | 山子(1)   | 高岡郡橋原町豊原   | H31.2.26   | R2.5.7  |     |    | R2.5.7       |     |    | 急傾斜地の崩壊 |    |
| II-5905 | 山子(2)   | 高岡郡橋原町豊原   | H31.2.26   | R2.5.7  |     |    | R2.5.7       |     |    | 急傾斜地の崩壊 |    |
| II-5906 | 山子(3)   | 高岡郡橋原町豊原   | H31.2.26   | R2.5.7  |     |    | R2.5.7       |     |    | 急傾斜地の崩壊 |    |
| II-5907 | 山子(4)   | 高岡郡橋原町豊原   | H31.2.26   | R2.5.7  |     |    | R2.5.7       |     |    | 急傾斜地の崩壊 |    |
| II-5908 | 仲久保(3)  | 高岡郡橋原町仲久保  | H31.2.26   | R2.5.7  |     |    | R2.5.7       |     |    | 急傾斜地の崩壊 |    |
| II-5909 | 川井(3)   | 高岡郡橋原町川井   | R2.5.7     |         |     |    | R2.5.7       |     |    | 急傾斜地の崩壊 |    |
| II-5910 | 横貝(2)   | 高岡郡橋原町横貝   | R3.2.12    |         |     |    | R3.2.12      |     |    | 急傾斜地の崩壊 |    |
| II-5911 | 横貝(3)   | 高岡郡橋原町横貝   | R3.2.12    |         |     |    | R3.2.12      |     |    | 急傾斜地の崩壊 |    |
| II-5912 | 横貝(4)   | 高岡郡橋原町横貝   | R3.2.12    |         |     |    | R3.2.12      |     |    | 急傾斜地の崩壊 |    |
| II-5913 | 横貝(5)   | 高岡郡橋原町横貝   | R3.2.12    |         |     |    | R3.2.12      |     |    | 急傾斜地の崩壊 |    |
| II-5914 | 太田戸(15) | 高岡郡橋原町横貝   | R3.2.12    |         |     |    | R3.2.12      |     |    | 急傾斜地の崩壊 |    |
| II-5915 | 太田戸(4)  | 高岡郡橋原町太田戸  | H29.3.10   | R3.2.12 |     |    | R3.2.12      |     |    | 急傾斜地の崩壊 |    |
| II-5916 | 太田戸(5)  | 高岡郡橋原町太田戸  | H29.3.10   | R3.2.12 |     |    | R3.2.12      |     |    | 急傾斜地の崩壊 |    |
| II-5917 | 太田戸(6)  | 高岡郡橋原町太田戸  | H29.3.10   | R3.2.12 |     |    | R3.2.12      |     |    | 急傾斜地の崩壊 |    |
| II-5918 | 太田戸(7)  | 高岡郡橋原町太田戸  | H29.3.10   | R3.2.12 |     |    | R3.2.12      |     |    | 急傾斜地の崩壊 |    |
| II-5919 | 太田戸(8)  | 高岡郡橋原町太田戸  | H29.3.10   | R3.2.12 |     |    | R3.2.12      |     |    | 急傾斜地の崩壊 |    |
| II-5920 | 太田戸(9)  | 高岡郡橋原町太田戸  | H29.3.10   | R3.2.12 |     |    | R3.2.12      |     |    | 急傾斜地の崩壊 |    |
| II-5921 | 上本村(3)  | 高岡郡橋原町上本村  | H29.3.10   | R3.2.12 |     |    | R3.2.12      |     |    | 急傾斜地の崩壊 |    |
| II-5922 | 上本村(4)  | 高岡郡橋原町上本村  | H29.3.10   | R3.2.12 |     |    | R3.2.12      |     |    | 急傾斜地の崩壊 |    |
| II-5923 | 上本村(5)  | 高岡郡橋原町上本村  | H29.3.10   | R3.2.12 |     |    | R3.2.12      |     |    | 急傾斜地の崩壊 |    |
| II-5924 | 下本村(5)  | 高岡郡橋原町下本村  | R3.2.12    |         |     |    | R3.2.12      |     |    | 急傾斜地の崩壊 |    |
| II-5925 | 井の谷(2)  | 高岡郡橋原町井の谷  | R3.2.12    |         |     |    | R3.2.12      |     |    | 急傾斜地の崩壊 |    |
| II-5926 | 永野(2)   | 高岡郡橋原町永野   | R3.2.12    |         |     |    | R3.2.12      |     |    | 急傾斜地の崩壊 |    |

| 箇所番号    | 区域の名称   | 区域の所在地     | 警戒区域指定 (Y) |          |     |    | 特別警戒区域指定 (R) |          |    | 自然現象の種類 | 備考 |
|---------|---------|------------|------------|----------|-----|----|--------------|----------|----|---------|----|
|         |         |            | 初回         | 2回目      | 3回目 | 解除 | 初回           | 2回目      | 解除 |         |    |
| II-5927 | 永野(3)   | 高岡郡禰原町永野   | R3.2.12    |          |     |    | R3.2.12      |          |    | 急傾斜地の崩壊 |    |
| II-5928 | 永野(4)   | 高岡郡禰原町永野   | R3.2.12    |          |     |    | R3.2.12      |          |    | 急傾斜地の崩壊 |    |
| II-5929 | 田野々(4)  | 高岡郡禰原町田野々  | R3.2.12    |          |     |    | R3.2.12      |          |    | 急傾斜地の崩壊 |    |
| II-5930 | 田野々(5)  | 高岡郡禰原町田野々  | R3.2.12    |          |     |    | R3.2.12      |          |    | 急傾斜地の崩壊 |    |
| II-5931 | 田野々(6)  | 高岡郡禰原町田野々  | R3.2.12    |          |     |    | R3.2.12      |          |    | 急傾斜地の崩壊 |    |
| II-5932 | 田野々(7)  | 高岡郡禰原町田野々  | R3.2.12    |          |     |    | R3.2.12      |          |    | 急傾斜地の崩壊 |    |
| II-5933 | 田野々(8)  | 高岡郡禰原町田野々  | R3.2.12    |          |     |    | R3.2.12      |          |    | 急傾斜地の崩壊 |    |
| II-5934 | 田野々(9)  | 高岡郡禰原町田野々  | R3.2.12    |          |     |    | R3.2.12      |          |    | 急傾斜地の崩壊 |    |
| II-5935 | 田野々(10) | 高岡郡禰原町田野々  | R3.2.12    |          |     |    | R3.2.12      |          |    | 急傾斜地の崩壊 |    |
| II-5936 | 田野々(11) | 高岡郡禰原町田野々  | R3.2.12    |          |     |    | R3.2.12      |          |    | 急傾斜地の崩壊 |    |
| II-5937 | 後別当(2)  | 高岡郡禰原町後別当  | R2.5.7     |          |     |    | R2.5.7       |          |    | 急傾斜地の崩壊 |    |
| II-5938 | 後別当(3)  | 高岡郡禰原町後別当  | R2.5.7     |          |     |    | R2.5.7       |          |    | 急傾斜地の崩壊 |    |
| II-5939 | 後別当(5)  | 高岡郡禰原町後別当  | R2.5.7     |          |     |    | R2.5.7       |          |    | 急傾斜地の崩壊 |    |
| II-5940 | 後別当(6)  | 高岡郡禰原町後別当  | R2.5.7     |          |     |    | R2.5.7       |          |    | 急傾斜地の崩壊 |    |
| II-5941 | 後別当(7)  | 高岡郡禰原町後別当  | R2.5.7     |          |     |    | R2.5.7       |          |    | 急傾斜地の崩壊 |    |
| II-5942 | 後別当(8)  | 高岡郡禰原町後別当  | R2.5.7     |          |     |    | R2.5.7       |          |    | 急傾斜地の崩壊 |    |
| II-5943 | 大蔵谷(2)  | 高岡郡禰原町大蔵谷  | H29.3.10   | R2.5.7   |     |    | R2.5.7       |          |    | 急傾斜地の崩壊 |    |
| II-5944 | 大蔵谷(3)  | 高岡郡禰原町大蔵谷  | H29.3.10   | R2.5.7   |     |    | R2.5.7       |          |    | 急傾斜地の崩壊 |    |
| II-5945 | 大蔵谷(4)  | 高岡郡禰原町大蔵谷  | H29.3.10   | R2.5.7   |     |    | R2.5.7       |          |    | 急傾斜地の崩壊 |    |
| II-5947 | 禰原(1)   | 高岡郡禰原町禰原   | H29.3.10   | R2.5.7   |     |    | R2.5.7       |          |    | 急傾斜地の崩壊 |    |
| II-5948 | 禰原(2)   | 高岡郡禰原町禰原   | H29.3.10   | R2.5.7   |     |    | R2.5.7       |          |    | 急傾斜地の崩壊 |    |
| II-5949 | 川西路(4)  | 高岡郡禰原町川西路  | H29.3.10   | R2.5.7   |     |    | R2.5.7       |          |    | 急傾斜地の崩壊 |    |
| II-5950 | 川西路(5)  | 高岡郡禰原町川西路  | H29.3.10   | R2.5.7   |     |    | R2.5.7       |          |    | 急傾斜地の崩壊 |    |
| II-5951 | 川西路(6)  | 高岡郡禰原町川西路  | H29.3.10   | R2.5.7   |     |    | R2.5.7       |          |    | 急傾斜地の崩壊 |    |
| II-5952 | 川西路(7)  | 高岡郡禰原町川西路  | H29.3.10   | R2.5.7   |     |    | R2.5.7       |          |    | 急傾斜地の崩壊 |    |
| II-5953 | 飯母(3)   | 高岡郡禰原町飯母   | H29.3.10   | R2.5.7   |     |    | R2.5.7       |          |    | 急傾斜地の崩壊 |    |
| II-5954 | 飯母(5)   | 高岡郡禰原町飯母   | H31.2.26   | R2.5.7   |     |    | R2.5.7       |          |    | 急傾斜地の崩壊 |    |
| II-5955 | 飯母(6)   | 高岡郡禰原町飯母   | H31.2.26   | R2.5.7   |     |    | R2.5.7       |          |    | 急傾斜地の崩壊 |    |
| II-5956 | 飯母(7)   | 高岡郡禰原町飯母   | H31.2.26   | R2.5.7   |     |    | R2.5.7       |          |    | 急傾斜地の崩壊 |    |
| II-5957 | 川口(3)   | 高岡郡禰原町川口   | R2.5.7     | R6.10.11 |     |    | R2.5.7       | R6.10.11 |    | 急傾斜地の崩壊 |    |
| II-5958 | 川口(4)   | 高岡郡禰原町川口   | R2.5.7     |          |     |    | R2.5.7       |          |    | 急傾斜地の崩壊 |    |
| II-5959 | 川口(5)   | 高岡郡禰原町川口   | R2.5.7     |          |     |    | R2.5.7       |          |    | 急傾斜地の崩壊 |    |
| II-5960 | 仲間(2)   | 高岡郡禰原町仲間   | R3.7.30    |          |     |    | R3.7.30      |          |    | 急傾斜地の崩壊 |    |
| II-5961 | 下西ノ川(1) | 高岡郡禰原町下西の川 | R3.7.30    |          |     |    | R3.7.30      |          |    | 急傾斜地の崩壊 |    |
| II-5962 | 下西ノ川(2) | 高岡郡禰原町下西の川 | R3.7.30    |          |     |    | R3.7.30      |          |    | 急傾斜地の崩壊 |    |
| II-5963 | 下西ノ川(3) | 高岡郡禰原町下西の川 | R3.7.30    |          |     |    | R3.7.30      |          |    | 急傾斜地の崩壊 |    |
| II-5964 | 下西ノ川(4) | 高岡郡禰原町下西の川 | R3.7.30    |          |     |    | R3.7.30      |          |    | 急傾斜地の崩壊 |    |
| II-5965 | 下西ノ川(5) | 高岡郡禰原町下西の川 | R3.7.30    |          |     |    | R3.7.30      |          |    | 急傾斜地の崩壊 |    |
| II-5966 | 下西ノ川(6) | 高岡郡禰原町下西の川 | R3.7.30    | R5.7.18  |     |    | R3.7.30      | R5.7.18  |    | 急傾斜地の崩壊 |    |
| II-5967 | 上西ノ川(1) | 高岡郡禰原町上西の川 | R3.7.30    |          |     |    | R3.7.30      |          |    | 急傾斜地の崩壊 |    |
| II-5968 | 上西ノ川(2) | 高岡郡禰原町上西の川 | R3.7.30    |          |     |    | R3.7.30      |          |    | 急傾斜地の崩壊 |    |
| II-5969 | 上西ノ川(3) | 高岡郡禰原町上西の川 | R3.7.30    |          |     |    | R3.7.30      |          |    | 急傾斜地の崩壊 |    |
| II-5970 | 竹ノ藪(2)  | 高岡郡禰原町竹の藪  | R3.7.30    |          |     |    | R3.7.30      |          |    | 急傾斜地の崩壊 |    |
| II-5971 | 竹ノ藪(3)  | 高岡郡禰原町竹の藪  | R3.7.30    |          |     |    | R3.7.30      |          |    | 急傾斜地の崩壊 |    |
| II-5972 | 竹ノ藪(4)  | 高岡郡禰原町竹の藪  | R3.7.30    |          |     |    | R3.7.30      |          |    | 急傾斜地の崩壊 |    |
| II-5973 | 竹ノ藪(5)  | 高岡郡禰原町竹の藪  | R3.7.30    |          |     |    | R3.7.30      |          |    | 急傾斜地の崩壊 |    |
| II-5974 | 竹ノ藪(6)  | 高岡郡禰原町竹の藪  | R3.7.30    |          |     |    | R3.7.30      |          |    | 急傾斜地の崩壊 |    |
| II-5975 | 宮野々(2)  | 高岡郡禰原町宮野々  | R3.7.30    |          |     |    | R3.7.30      |          |    | 急傾斜地の崩壊 |    |
| II-5976 | 宮野々(3)  | 高岡郡禰原町宮野々  | R3.7.30    |          |     |    | R3.7.30      |          |    | 急傾斜地の崩壊 |    |
| II-5977 | 上成(6)   | 高岡郡禰原町上成   | R3.7.30    |          |     |    | R3.7.30      |          |    | 急傾斜地の崩壊 |    |
| II-5978 | 上成(7)   | 高岡郡禰原町上成   | R3.7.30    |          |     |    | R3.7.30      |          |    | 急傾斜地の崩壊 |    |

| 箇所番号      | 区域の名称   | 区域の所在地    | 警戒区域指定 (Y) |         |     |    | 特別警戒区域指定 (R) |         |    | 自然現象の種類 | 備考 |
|-----------|---------|-----------|------------|---------|-----|----|--------------|---------|----|---------|----|
|           |         |           | 初回         | 2回目     | 3回目 | 解除 | 初回           | 2回目     | 解除 |         |    |
| II-5979   | 上成(8)   | 高岡郡橋原町上成  | R3.7.30    |         |     |    | R3.7.30      |         |    | 急傾斜地の崩壊 |    |
| II-5980   | 上成(9)   | 高岡郡橋原町上成  | R3.7.30    |         |     |    | R3.7.30      |         |    | 急傾斜地の崩壊 |    |
| II-5981   | 上成(10)  | 高岡郡橋原町上成  | R3.7.30    |         |     |    | R3.7.30      |         |    | 急傾斜地の崩壊 |    |
| II-5982   | 上成(11)  | 高岡郡橋原町上成  | R3.7.30    |         |     |    | R3.7.30      |         |    | 急傾斜地の崩壊 |    |
| II-5983   | 松谷(2)   | 高岡郡橋原町松谷  | R3.7.30    |         |     |    | R3.7.30      |         |    | 急傾斜地の崩壊 |    |
| II-5984   | 松谷(3)   | 高岡郡橋原町松谷  | R3.7.30    |         |     |    | R3.7.30      |         |    | 急傾斜地の崩壊 |    |
| II-5985   | 松谷(4)   | 高岡郡橋原町松谷  | R3.7.30    |         |     |    | R3.7.30      |         |    | 急傾斜地の崩壊 |    |
| II-5986   | 松谷(5)   | 高岡郡橋原町松谷  | R3.7.30    |         |     |    | R3.7.30      |         |    | 急傾斜地の崩壊 |    |
| II-5987   | 松谷(6)   | 高岡郡橋原町松谷  | R3.7.30    |         |     |    | R3.7.30      |         |    | 急傾斜地の崩壊 |    |
| II-5988   | 松谷(7)   | 高岡郡橋原町松谷  | R3.7.30    |         |     |    | R3.7.30      |         |    | 急傾斜地の崩壊 |    |
| II-5989   | 松谷(8)   | 高岡郡橋原町松谷  | R3.7.30    |         |     |    | R3.7.30      |         |    | 急傾斜地の崩壊 |    |
| II-5990   | 東向(2)   | 高岡郡橋原町東向  | R3.2.12    |         |     |    | R3.2.12      |         |    | 急傾斜地の崩壊 |    |
| II-5991   | 東向(3)   | 高岡郡橋原町東向  | R3.2.12    |         |     |    | R3.2.12      |         |    | 急傾斜地の崩壊 |    |
| II-5992   | 東向(4)   | 高岡郡橋原町東向  | R3.2.12    |         |     |    | R3.2.12      |         |    | 急傾斜地の崩壊 |    |
| II-5993   | 六丁(3)   | 高岡郡橋原町六丁  | R3.2.12    |         |     |    | R3.2.12      |         |    | 急傾斜地の崩壊 |    |
| II-5994   | 六丁(4)   | 高岡郡橋原町六丁  | R3.2.12    |         |     |    | R3.2.12      |         |    | 急傾斜地の崩壊 |    |
| II-5995   | 六丁(5)   | 高岡郡橋原町六丁  | R3.2.12    |         |     |    | R3.2.12      |         |    | 急傾斜地の崩壊 |    |
| II-5996   | 屋地ノ元(2) | 高岡郡橋原町坂本川 | R3.2.12    |         |     |    | R3.2.12      |         |    | 急傾斜地の崩壊 |    |
| II-5997   | 東川(3)   | 高岡郡橋原町東川  | R3.2.12    |         |     |    | R3.2.12      |         |    | 急傾斜地の崩壊 |    |
| II-5998   | 東川(4)   | 高岡郡橋原町東川  | R3.2.12    |         |     |    | R3.2.12      |         |    | 急傾斜地の崩壊 |    |
| II-5999   | 東川(5)   | 高岡郡橋原町東川  | R3.2.12    |         |     |    | R3.2.12      |         |    | 急傾斜地の崩壊 |    |
| II-6000   | 東川(6)   | 高岡郡橋原町東川  | R3.2.12    |         |     |    | R3.2.12      |         |    | 急傾斜地の崩壊 |    |
| II-6001   | 東川(7)   | 高岡郡橋原町東川  | R3.2.12    |         |     |    | R3.2.12      |         |    | 急傾斜地の崩壊 |    |
| II-6002   | 東川(11)  | 高岡郡橋原町東川  | R3.2.12    |         |     |    | R3.2.12      |         |    | 急傾斜地の崩壊 |    |
| II-6003   | 東川(12)  | 高岡郡橋原町東川  | R3.2.12    |         |     |    | R3.2.12      |         |    | 急傾斜地の崩壊 |    |
| II-6004   | 下組(3)   | 高岡郡橋原町下組  | R3.2.12    |         |     |    | R3.2.12      |         |    | 急傾斜地の崩壊 |    |
| II-6005   | 下組(4)   | 高岡郡橋原町下組  | R3.2.12    |         |     |    | R3.2.12      |         |    | 急傾斜地の崩壊 |    |
| II-6006   | 下組(5)   | 高岡郡橋原町下組  | R3.2.12    |         |     |    | R3.2.12      |         |    | 急傾斜地の崩壊 |    |
| II-6007   | 中ノ川(2)  | 高岡郡橋原町中の川 | R3.2.12    |         |     |    | R3.2.12      |         |    | 急傾斜地の崩壊 |    |
| II-6008   | 中ノ川(3)  | 高岡郡橋原町中の川 | R3.2.12    |         |     |    | R3.2.12      |         |    | 急傾斜地の崩壊 |    |
| II-6009   | 中ノ川(4)  | 高岡郡橋原町中の川 | R3.2.12    |         |     |    | R3.2.12      |         |    | 急傾斜地の崩壊 |    |
| II-6010   | 本モ谷(3)  | 高岡郡橋原町本も谷 | R3.2.12    |         |     |    | R3.2.12      |         |    | 急傾斜地の崩壊 |    |
| II-6011   | 茶ヤ谷(3)  | 高岡郡橋原町茶や谷 | R3.2.12    |         |     |    | R3.2.12      |         |    | 急傾斜地の崩壊 |    |
| II-6012   | 茶ヤ谷(4)  | 高岡郡橋原町茶や谷 | R3.2.12    |         |     |    | R3.2.12      |         |    | 急傾斜地の崩壊 |    |
| II-6013   | 茶ヤ谷(5)  | 高岡郡橋原町茶や谷 | R3.2.12    |         |     |    | R3.2.12      |         |    | 急傾斜地の崩壊 |    |
| II-6014   | 茶ヤ谷(6)  | 高岡郡橋原町茶や谷 | R3.2.12    |         |     |    | R3.2.12      |         |    | 急傾斜地の崩壊 |    |
| II-6015   | 神ノ山(3)  | 高岡郡橋原町神の山 | R3.2.12    |         |     |    | R3.2.12      |         |    | 急傾斜地の崩壊 |    |
| II-6016   | 神ノ山(4)  | 高岡郡橋原町神の山 | R3.2.12    |         |     |    | R3.2.12      |         |    | 急傾斜地の崩壊 |    |
| II-6017   | 文丸(2)   | 高岡郡橋原町文丸  | R3.2.12    |         |     |    | R3.2.12      |         |    | 急傾斜地の崩壊 |    |
| II-6018   | 文丸(3)   | 高岡郡橋原町文丸  | R3.2.12    |         |     |    | R3.2.12      |         |    | 急傾斜地の崩壊 |    |
| II-6019   | 文丸(4)   | 高岡郡橋原町文丸  | R3.2.12    |         |     |    | R3.2.12      |         |    | 急傾斜地の崩壊 |    |
| II-6020   | 文丸(5)   | 高岡郡橋原町文丸  | R3.2.12    | R5.7.18 |     |    | R3.2.12      | R5.7.18 |    | 急傾斜地の崩壊 |    |
| II-6021   | 文丸(6)   | 高岡郡橋原町文丸  | R3.2.12    |         |     |    | R3.2.12      |         |    | 急傾斜地の崩壊 |    |
| II-6022   | 文丸(7)   | 高岡郡橋原町文丸  | R3.2.12    |         |     |    | R3.2.12      |         |    | 急傾斜地の崩壊 |    |
| II-6023   | 文丸(8)   | 高岡郡橋原町文丸  | R3.2.12    |         |     |    | R3.2.12      |         |    | 急傾斜地の崩壊 |    |
| II-6024   | 下屋敷     | 高岡郡橋原町坪野田 | R3.2.12    |         |     |    | R3.2.12      |         |    | 急傾斜地の崩壊 |    |
| II-6025   | 宮ヶ谷     | 高岡郡橋原町坪野田 | R3.2.12    |         |     |    | R3.2.12      |         |    | 急傾斜地の崩壊 |    |
| II-6026   | 高階野(1)  | 高岡郡橋原町井高  | R3.2.12    |         |     |    | R3.2.12      |         |    | 急傾斜地の崩壊 |    |
| II-6027   | 高階野(2)  | 高岡郡橋原町井高  | R3.2.12    |         |     |    | R3.2.12      |         |    | 急傾斜地の崩壊 |    |
| II-6028   | 永野谷     | 高岡郡橋原町井高  | R3.2.12    |         |     |    | R3.2.12      |         |    | 急傾斜地の崩壊 |    |
| IV-405001 | 下本村(3)  | 高岡郡橋原町下本村 | H29.3.10   | R3.2.12 |     |    | R3.2.12      |         |    | 急傾斜地の崩壊 |    |
| IV-405002 | 下本村(4)  | 高岡郡橋原町下本村 | H29.3.10   | R3.2.12 |     |    | R3.2.12      |         |    | 急傾斜地の崩壊 |    |
| IV-405003 | 太田戸(10) | 高岡郡橋原町上本村 | H29.3.10   | R3.2.12 |     |    | R3.2.12      |         |    | 急傾斜地の崩壊 |    |

| 箇所番号      | 区域の名称   | 区域の所在地     | 警戒区域指定 (Y) |         |     |    | 特別警戒区域指定 (R) |     |    | 自然現象の種類 | 備考 |
|-----------|---------|------------|------------|---------|-----|----|--------------|-----|----|---------|----|
|           |         |            | 初回         | 2回目     | 3回目 | 解除 | 初回           | 2回目 | 解除 |         |    |
| IV-405004 | 太田戸(11) | 高岡郡梶原町太田戸  | H29.3.10   | R3.2.12 |     |    | R3.2.12      |     |    | 急傾斜地の崩壊 |    |
| IV-405005 | 太田戸(12) | 高岡郡梶原町太田戸  | H29.3.10   | R3.2.12 |     |    | R3.2.12      |     |    | 急傾斜地の崩壊 |    |
| IV-405006 | 太田戸(13) | 高岡郡梶原町太田戸  | H29.3.10   | R3.2.12 |     |    | R3.2.12      |     |    | 急傾斜地の崩壊 |    |
| IV-405007 | 太田戸(14) | 高岡郡梶原町太田戸  | H29.3.10   | R3.2.12 |     |    | R3.2.12      |     |    | 急傾斜地の崩壊 |    |
| IV-405008 | 大蔵谷(5)  | 高岡郡梶原町大蔵谷  | H29.3.10   | R2.5.7  |     |    | R2.5.7       |     |    | 急傾斜地の崩壊 |    |
| IV-405009 | 川西路(8)  | 高岡郡梶原町川西路  | H29.3.10   | R2.5.7  |     |    | R2.5.7       |     |    | 急傾斜地の崩壊 |    |
| IV-405010 | 川西路(9)  | 高岡郡梶原町川西路  | H29.3.10   | R2.5.7  |     |    | R2.5.7       |     |    | 急傾斜地の崩壊 |    |
| IV-405011 | 川西路(10) | 高岡郡梶原町川西路  | H29.3.10   | R2.5.7  |     |    | R2.5.7       |     |    | 急傾斜地の崩壊 |    |
| IV-405012 | 川西路(11) | 高岡郡梶原町川西路  | H29.3.10   | R2.5.7  |     |    | R2.5.7       |     |    | 急傾斜地の崩壊 |    |
| IV-405013 | 川西路(12) | 高岡郡梶原町川西路  | H29.3.10   | R2.5.7  |     |    | R2.5.7       |     |    | 急傾斜地の崩壊 |    |
| IV-405014 | 川西路(13) | 高岡郡梶原町川西路  | H29.3.10   | R2.5.7  |     |    | R2.5.7       |     |    | 急傾斜地の崩壊 |    |
| IV-405015 | 東町(3)   | 高岡郡梶原町梶原   | H29.3.10   | R2.5.7  |     |    | R2.5.7       |     |    | 急傾斜地の崩壊 |    |
| IV-405016 | 梶原(3)   | 高岡郡梶原町梶原   | H29.3.10   | R2.5.7  |     |    | R2.5.7       |     |    | 急傾斜地の崩壊 |    |
| IV-405017 | 梶原(4)   | 高岡郡梶原町梶原   | H29.3.10   | R2.5.7  |     |    | R2.5.7       |     |    | 急傾斜地の崩壊 |    |
| IV-405018 | 飯母(4)   | 高岡郡梶原町飯母   | H29.3.10   | R2.5.7  |     |    | R2.5.7       |     |    | 急傾斜地の崩壊 |    |
| IV-405019 | 梶原(5)   | 高岡郡梶原町中町   | H29.3.10   | R2.5.7  |     |    | R2.5.7       |     |    | 急傾斜地の崩壊 |    |
| IV-405020 | 川西路(14) | 高岡郡梶原町川西路  | H29.3.10   | R2.5.7  |     |    |              |     |    | 急傾斜地の崩壊 |    |
| IV-405021 | 川西路(15) | 高岡郡梶原町川西路  | H29.3.10   | R2.5.7  |     |    | R2.5.7       |     |    | 急傾斜地の崩壊 |    |
| IV-405022 | 川西路(16) | 高岡郡梶原町川西路  | H29.3.10   | R2.5.7  |     |    | R2.5.7       |     |    | 急傾斜地の崩壊 |    |
| IV-405023 | 東町(4)   | 高岡郡梶原町東町   | H29.3.10   | R2.5.7  |     |    | R2.5.7       |     |    | 急傾斜地の崩壊 |    |
| IV-405024 | 本モ谷(4)  | 高岡郡梶原町本モ谷  | R3.2.12    |         |     |    | R3.2.12      |     |    | 急傾斜地の崩壊 |    |
| IV-405025 | 茶ヤ谷(7)  | 高岡郡梶原町茶ヤ谷  | R3.2.12    |         |     |    | R3.2.12      |     |    | 急傾斜地の崩壊 |    |
| IV-405026 | 茶ヤ谷(8)  | 高岡郡梶原町茶ヤ谷  | R3.2.12    |         |     |    | R3.2.12      |     |    | 急傾斜地の崩壊 |    |
| IV-405027 | 下組(6)   | 高岡郡梶原町下組   | R3.2.12    |         |     |    | R3.2.12      |     |    | 急傾斜地の崩壊 |    |
| IV-405028 | 東川(8)   | 高岡郡梶原町東川   | R3.2.12    |         |     |    | R3.2.12      |     |    | 急傾斜地の崩壊 |    |
| IV-405029 | 東川(9)   | 高岡郡梶原町東川   | R3.2.12    |         |     |    | R3.2.12      |     |    | 急傾斜地の崩壊 |    |
| IV-405030 | 東川(10)  | 高岡郡梶原町東川   | R3.2.12    |         |     |    | R3.2.12      |     |    | 急傾斜地の崩壊 |    |
| IV-405031 | 六丁(6)   | 高岡郡梶原町六丁   | R3.2.12    |         |     |    | R3.2.12      |     |    | 急傾斜地の崩壊 |    |
| IV-405032 | 六丁(7)   | 高岡郡梶原町六丁   | R3.2.12    |         |     |    | R3.2.12      |     |    | 急傾斜地の崩壊 |    |
| IV-405033 | 神ノ山(5)  | 高岡郡梶原町神ノ山  | R3.2.12    |         |     |    | R3.2.12      |     |    | 急傾斜地の崩壊 |    |
| IV-405034 | 後別当(4)  | 高岡郡梶原町後別当  | R2.5.7     |         |     |    | R2.5.7       |     |    | 急傾斜地の崩壊 |    |
| IV-405035 | 後別当(9)  | 高岡郡梶原町後別当  | R2.5.7     |         |     |    | R2.5.7       |     |    | 急傾斜地の崩壊 |    |
| IV-405037 | 下折渡(3)  | 高岡郡梶原町下折渡  | R2.5.7     |         |     |    | R2.5.7       |     |    | 急傾斜地の崩壊 |    |
| IV-405039 | 永野(5)   | 高岡郡梶原町永野   | R3.2.12    |         |     |    | R3.2.12      |     |    | 急傾斜地の崩壊 |    |
| IV-405040 | 永野(6)   | 高岡郡梶原町永野   | R3.2.12    |         |     |    |              |     |    | 急傾斜地の崩壊 |    |
| IV-405041 | 永野(7)   | 高岡郡梶原町永野   | R3.2.12    |         |     |    | R3.2.12      |     |    | 急傾斜地の崩壊 |    |
| IV-405042 | 永野(8)   | 高岡郡梶原町永野   | R3.2.12    |         |     |    | R3.2.12      |     |    | 急傾斜地の崩壊 |    |
| IV-405043 | 永野(9)   | 高岡郡梶原町永野   | R3.2.12    |         |     |    | R3.2.12      |     |    | 急傾斜地の崩壊 |    |
| IV-405044 | 井の谷(3)  | 高岡郡梶原町井の谷  | R3.2.12    |         |     |    | R3.2.12      |     |    | 急傾斜地の崩壊 |    |
| IV-405045 | 井の谷(4)  | 高岡郡梶原町井の谷  | R3.2.12    |         |     |    | R3.2.12      |     |    | 急傾斜地の崩壊 |    |
| IV-405046 | 下本村(6)  | 高岡郡梶原町下本村  | R3.2.12    |         |     |    | R3.2.12      |     |    | 急傾斜地の崩壊 |    |
| IV-405047 | 田野々(12) | 高岡郡梶原町田野々  | R3.2.12    |         |     |    | R3.2.12      |     |    | 急傾斜地の崩壊 |    |
| IV-405048 | 田野々(13) | 高岡郡梶原町田野々  | R3.2.12    |         |     |    | R3.2.12      |     |    | 急傾斜地の崩壊 |    |
| IV-405049 | 太田戸(16) | 高岡郡梶原町太田戸  | R3.2.12    |         |     |    | R3.2.12      |     |    | 急傾斜地の崩壊 |    |
| IV-405050 | 太田戸(17) | 高岡郡梶原町太田戸  | R3.2.12    |         |     |    |              |     |    | 急傾斜地の崩壊 |    |
| IV-405051 | 太田戸(18) | 高岡郡梶原町太田戸  | R3.2.12    |         |     |    | R3.2.12      |     |    | 急傾斜地の崩壊 |    |
| IV-405052 | 横貝(6)   | 高岡郡梶原町横貝   | R3.2.12    |         |     |    | R3.2.12      |     |    | 急傾斜地の崩壊 |    |
| IV-405053 | 井の谷(5)  | 高岡郡梶原町井の谷  | R3.2.12    |         |     |    | R3.2.12      |     |    | 急傾斜地の崩壊 |    |
| IV-405054 | 下西ノ川(7) | 高岡郡梶原町下西ノ川 | R3.7.30    |         |     |    | R3.7.30      |     |    | 急傾斜地の崩壊 |    |
| IV-405056 | 上西ノ川(4) | 高岡郡梶原町上西ノ川 | R3.7.30    |         |     |    | R3.7.30      |     |    | 急傾斜地の崩壊 |    |
| IV-405057 | 上西ノ川(5) | 高岡郡梶原町上西ノ川 | R3.7.30    |         |     |    | R3.7.30      |     |    | 急傾斜地の崩壊 |    |
| IV-405058 | 竹ノ藪(7)  | 高岡郡梶原町竹ノ藪  | R3.7.30    |         |     |    | R3.7.30      |     |    | 急傾斜地の崩壊 |    |

| 箇所番号      | 区域の名称   | 区域の所在地         | 警戒区域指定 (Y) |     |     |    | 特別警戒区域指定 (R) |     |    | 自然現象の種類 | 備考 |
|-----------|---------|----------------|------------|-----|-----|----|--------------|-----|----|---------|----|
|           |         |                | 初回         | 2回目 | 3回目 | 解除 | 初回           | 2回目 | 解除 |         |    |
| IV-405059 | 宮野々(4)  | 高岡郡禰原町宮野々      | R3.7.30    |     |     |    | R3.7.30      |     |    | 急傾斜地の崩壊 |    |
| IV-405060 | 宮野々(5)  | 高岡郡禰原町宮野々      | R3.7.30    |     |     |    | R3.7.30      |     |    | 急傾斜地の崩壊 |    |
| IV-405061 | 宮野々(6)  | 高岡郡禰原町広野及び宮野々  | R3.7.30    |     |     |    | R3.7.30      |     |    | 急傾斜地の崩壊 |    |
| IV-405062 | 上成(12)  | 高岡郡禰原町上成       | R3.7.30    |     |     |    | R3.7.30      |     |    | 急傾斜地の崩壊 |    |
| IV-405063 | 松谷(9)   | 高岡郡禰原町松谷       | R3.7.30    |     |     |    | R3.7.30      |     |    | 急傾斜地の崩壊 |    |
| IV-405064 | 松谷(10)  | 高岡郡禰原町松谷       | R3.7.30    |     |     |    | R3.7.30      |     |    | 急傾斜地の崩壊 |    |
| IV-405066 | 松谷(12)  | 高岡郡禰原町松谷       | R3.7.30    |     |     |    | R3.7.30      |     |    | 急傾斜地の崩壊 |    |
| IV-405068 | 広野(3)   | 高岡郡禰原町広野       | R3.7.30    |     |     |    | R3.7.30      |     |    | 急傾斜地の崩壊 |    |
| IV-405069 | 広野(4)   | 高岡郡禰原町広野       | R3.7.30    |     |     |    | R3.7.30      |     |    | 急傾斜地の崩壊 |    |
| IV-405070 | 広野(5)   | 高岡郡禰原町広野       | R3.7.30    |     |     |    | R3.7.30      |     |    | 急傾斜地の崩壊 |    |
| IV-405071 | 広野(6)   | 高岡郡禰原町広野       | R3.7.30    |     |     |    | R3.7.30      |     |    | 急傾斜地の崩壊 |    |
| IV-405072 | 文丸(9)   | 高岡郡禰原町文丸       | R3.2.12    |     |     |    | R3.2.12      |     |    | 急傾斜地の崩壊 |    |
| IV-405073 | 中ノ川(5)  | 高岡郡禰原町中の川      | R3.2.12    |     |     |    | R3.2.12      |     |    | 急傾斜地の崩壊 |    |
| IV-405074 | 下組(7)   | 高岡郡禰原町下組       | R3.2.12    |     |     |    | R3.2.12      |     |    | 急傾斜地の崩壊 |    |
| IV-405075 | 六丁(8)   | 高岡郡禰原町六丁       | R3.2.12    |     |     |    | R3.2.12      |     |    | 急傾斜地の崩壊 |    |
| IV-405076 | 上本村(6)  | 高岡郡禰原町上本村      | R3.2.12    |     |     |    | R3.2.12      |     |    | 急傾斜地の崩壊 |    |
| IV-405077 | 広野(7)   | 高岡郡禰原町広野       | R3.7.30    |     |     |    | R3.7.30      |     |    | 急傾斜地の崩壊 |    |
| IV-405078 | 下西ノ川(8) | 高岡郡禰原町下西の川     | R3.7.30    |     |     |    | R3.7.30      |     |    | 急傾斜地の崩壊 |    |
| IV-405079 | 太郎川     | 高岡郡禰原町太郎川      | R2.5.7     |     |     |    | R2.5.7       |     |    | 急傾斜地の崩壊 |    |
| IV-405080 | 太郎川(2)  | 高岡郡禰原町太郎川      | R2.5.7     |     |     |    | R2.5.7       |     |    | 急傾斜地の崩壊 |    |
| IV-405081 | 豊原(2)   | 高岡郡禰原町豊原       | R2.5.7     |     |     |    |              |     |    | 急傾斜地の崩壊 |    |
| IV-405082 | 下折渡(4)  | 高岡郡禰原町下折渡      | R2.5.7     |     |     |    | R2.5.7       |     |    | 急傾斜地の崩壊 |    |
| IV-405083 | 影野地(2)  | 高岡郡禰原町影野地      | R2.5.7     |     |     |    | R2.5.7       |     |    | 急傾斜地の崩壊 |    |
| IV-405084 | 影野地(3)  | 高岡郡禰原町影野地      | R2.5.7     |     |     |    | R2.5.7       |     |    | 急傾斜地の崩壊 |    |
| IV-405085 | 上折渡(2)  | 高岡郡禰原町上折渡      | R2.5.7     |     |     |    | R2.5.7       |     |    | 急傾斜地の崩壊 |    |
| IV-405086 | 島中(3)   | 高岡郡禰原町島中       | R2.5.7     |     |     |    | R2.5.7       |     |    | 急傾斜地の崩壊 |    |
| IV-405087 | 神在居(3)  | 高岡郡禰原町神在居      | R2.5.7     |     |     |    | R2.5.7       |     |    | 急傾斜地の崩壊 |    |
| 156       | 下井桑     | 高岡郡禰原町下井桑      | R3.2.12    |     |     |    |              |     |    | 地すべり    |    |
| 11(N)     | 神の山(N)  | 高岡郡禰原町神の山及び茶や谷 | R3.2.12    |     |     |    |              |     |    | 地すべり    |    |
| 13(N)     | 本モ谷(N)  | 高岡郡禰原町茶や谷及び本モ谷 | R3.2.12    |     |     |    |              |     |    | 地すべり    |    |
| 18(N)     | 太田戸(N)  | 高岡郡禰原町太田戸      | R3.2.12    |     |     |    |              |     |    | 地すべり    |    |
| 38(N)     | 永野(N)   | 高岡郡禰原町永野       | R3.2.12    |     |     |    |              |     |    | 地すべり    |    |
| 45(N)     | 佐渡(N)   | 高岡郡禰原町佐渡       | R3.2.12    |     |     |    |              |     |    | 地すべり    |    |
| 405-28(N) | 東川(N)   | 高岡郡禰原町東川       | R3.2.12    |     |     |    |              |     |    | 地すべり    |    |
| 405-29(N) | 上成山首(N) | 高岡郡禰原町上成       | R3.2.12    |     |     |    |              |     |    | 地すべり    |    |
| 405-59(N) | 大向(N)   | 高岡郡禰原町大向       | R3.2.12    |     |     |    |              |     |    | 地すべり    |    |

15. 土砂災害警戒区域・洪水浸水区域の要配慮者利用施設(社会福祉施設、学校、医療施設等)

| 施設名称・施設所在地      |              | ハザード分類   |          | 土砂災害警戒情報等の伝達方法                        |
|-----------------|--------------|----------|----------|---------------------------------------|
| 施設名称            | 所在地          | 洪水浸水想定区域 | 土砂災害警戒区域 |                                       |
| 四万川診療所          | 栲原町六丁152     |          | ○        | 電話、メール、FAX、広報車、防災行政無線等の手段を複数組み合わせ伝達する |
| 松原診療所           | 栲原町松原578     |          | ○        |                                       |
| 国保栲原病院          | 栲原町川西路2320-1 | ○        | ○        |                                       |
| 栲原こども園          | 栲原町栲原1212-2  |          | ○        |                                       |
| 栲原町保健福祉支援センター   | 栲原町川西路2320-1 | ○        | ○        |                                       |
| 国保栲原歯科診療所       | 栲原町川西路2303   | ○        | ○        |                                       |
| YURURIゆすはら      | 栲原町栲原1212-2  |          | ○        |                                       |
| 栲原町立栲原学園(小学校)   | 栲原町栲原川西路2370 |          | ○        |                                       |
| 栲原町立栲原学園(中学校)   | 栲原町栲原川西路2370 |          | ○        |                                       |
| 栲原高等学校          | 栲原町栲原1262    |          | ○        |                                       |
| 障害者支援施設 栲原みどりの家 | 栲原町広野636番地4  |          | ○        |                                       |

16. 水防危険区域

河川

高知県水防計画資料：高知県が定める重要水防区域一覧表より

| 沿岸名 | 河川名  | 所管土木事務所名 | 責任市町村名 | 危険区域     |                | 特に危険な場所及び対策 |                |         |               | 流域・決壊等を予想した被害 |          |          |           |            | 避難場所     |
|-----|------|----------|--------|----------|----------------|-------------|----------------|---------|---------------|---------------|----------|----------|-----------|------------|----------|
|     |      |          |        | 左岸<br>右岸 | 延長<br>(m)      | 左岸<br>右岸    | 延長<br>(m)      | 箇所名     | 予想される<br>危険状況 | 水防<br>工法      | 公共<br>施設 | 一般<br>戸数 | 人口<br>(人) | 耕地<br>(ha) |          |
| 梶原川 | 梶原川  | 須崎       | 梶原町    | 左右       | 7,000<br>7,000 | 左右          | 1,500<br>800   | 梶原町松原   | 欠壊            | 土俵積           | 3        | 55       | 150       | 5          | 町が指示する場所 |
| 梶原川 | 梶原川  | 須崎       | 梶原町    | 左右       | 6,800<br>6,800 | 左右          | 1,300<br>200   | 梶原町中平   | 欠壊            | 土俵積           | 1        | 32       | 90        | 3          | 町が指示する場所 |
| 梶原川 | 梶原川  | 須崎       | 梶原町    | 左右       | 1,000<br>1,000 | 左右          | 500<br>500     | 梶原町梶原   | 欠壊            | 土俵積           | 5        | 105      | 620       | 10         | 町が指示する場所 |
| 梶原川 | 梶原川  | 須崎       | 梶原町    | 左右       | 3,500<br>3,500 | 左右          | 1,000<br>3,000 | 梶原町越知面  | 欠壊            | 土俵積           | 5        | 70       | 240       | 5          | 町が指示する場所 |
| 梶原川 | 四万川  | 須崎       | 梶原町    | 左右       | 1,000<br>1,000 | 左右          | 500<br>200     | 梶原町川口   | 欠壊            | 土俵積           | 1        | 12       | 40        | 2          | 町が指示する場所 |
| 梶原川 | 四万川  | 須崎       | 梶原町    | 左右       | 6,000<br>6,000 | 左右          | 4,500<br>4,500 | 梶原町梶原西  | 欠壊            | 土俵積           | 3        | 142      | 416       | 5          | 町が指示する場所 |
| 梶原川 | 四万川  | 須崎       | 梶原町    | 左右       | 5,000<br>5,000 | 左右          | 1,500<br>2,000 | 梶原町四万十川 | 欠壊            | 土俵積           | 5        | 70       | 230       | 4          | 町が指示する場所 |
| 梶原川 | 北川   | 須崎       | 梶原町    | 左右       | 2,000<br>2,000 | 左右          | 400<br>600     | 梶原町初瀬   | 欠壊            | 土俵積           | 2        | 18       | 53        | 2          | 町が指示する場所 |
| 梶原川 | 北川   | 須崎       | 梶原町    | 左右       | 700<br>700     | 左右          | 300<br>300     | 梶原町中平   | 欠壊            | 土俵積           | 1        | 15       | 47        | 1          | 町が指示する場所 |
| 梶原川 | 久保谷川 | 須崎       | 梶原町    | 左右       | 550<br>550     | 左右          | 300<br>300     | 梶原町松原   | 欠壊            | 土俵積           | 2        | 23       | 74        | 2          | 町が指示する場所 |
| 梶原川 | 高野川  | 須崎       | 梶原町    | 右        | 1,600          | 左右          | 1,300          | 梶原町折渡   | 欠壊            | 土俵積           | 2        | 12       | 38        | 3          | 町が指示する場所 |
| 梶原川 | 仲洞川  | 須崎       | 梶原町    | 左右       | 600<br>600     | 左右          | 500<br>500     | 梶原町仲洞   | 欠壊            | 土俵積           | 1        | 15       | 29        | 3          | 町が指示する場所 |
| 梶原川 | 田野々川 | 須崎       | 梶原町    | 左右       | 1,500<br>1,500 | 左右          | 1,000<br>1,000 | 梶原町田野々  | 欠壊            | 土俵積           | 2        | 18       | 48        | 3          | 町が指示する場所 |
| 梶原川 | 永野川  | 須崎       | 梶原町    | 左右       | 3,500<br>3,500 | 左右          | 900<br>500     | 梶原町越知面  | 欠壊            | 土俵積           | 2        | 22       | 52        | 3          | 町が指示する場所 |
| 梶原川 | 松谷川  | 須崎       | 梶原町    | 左        | 2,000          | 左           | 500            | 梶原町松谷   | 欠壊            | 土俵積           | 1        | 8        | 18        | 3          | 町が指示する場所 |
| 梶原川 | 本も谷川 | 須崎       | 梶原町    | 左右       | 3,000<br>3,000 | 左右          | 1,000<br>1,000 | 梶原町四万川東 | 欠壊            | 土俵積           | 4        | 46       | 130       | 5          | 町が指示する場所 |
| 梶原川 | 文丸川  | 須崎       | 梶原町    | 左右       | 2,000<br>2,000 | 左右          | 500<br>200     | 梶原町文丸   | 欠壊            | 土俵積           | 1        | 8        | 22        | 2          | 町が指示する場所 |

17. 異常気象時主要通行規制箇所

| 番号 | 路線名     | 規制区間<br>自 町村 字<br>至 町村 字 | 距離<br>(Km) | 規制基準(mm)<br>時間雨量<br>連続雨量 | 迂回路 |
|----|---------|--------------------------|------------|--------------------------|-----|
| 1  | 国道439号  | 津野町番城<br>栲原町下折渡          | 7.5        | 50<br>200                | なし  |
| 2  | 県道松原窪川線 | 栲原町久保谷<br>栲原町久保谷         | 6.9        | 50<br>200                | なし  |
| 3  | 国道439号  | 栲原町松原<br>栲原町影地           | 4.6        | 50<br>200                | なし  |
| 4  | 県道中平栲原線 | 栲原町中平<br>栲原町佐渡           | 6.7        | 50<br>200                | なし  |
| 5  | 県道上郷栲原線 | 栲原町田野々<br>栲原町中の川         | 9.1        | 50<br>200                | なし  |
| 6  | 県道城川栲原線 | 栲原町大茅峠<br>栲原町六丁          | 6          | 50<br>200                | なし  |

## 18. 無線局固定局

| 免許人氏名 | 免許人住所    | 無線局種別 | 免許年月日   | 免許有効年月日  | No | 免許番号      | 無線局の目的 | 識別信号           | 周波数                        | 空中電力         | 使用場所等   | アンサーバック |
|-------|----------|-------|---------|----------|----|-----------|--------|----------------|----------------------------|--------------|---------|---------|
| 橋原町   | 橋原1444-1 | 固定局   | R2.8.31 | R9.11.30 | 1  | 四固第12922号 | 公共業務用  | ぼうさいゆすはら       | 60.66125MHz                | 0.01W        | 橋原役場    |         |
| 橋原町   | 橋原1444-1 | 固定局   | R2.8.31 | R9.11.30 | 2  | 四固第12923号 | 公共業務用  | ぼうさいゆすはらこうのしやま | 60.66125MHz<br>56.91875MHz | 0.01W<br>10W | 河野士山中継所 |         |
| 橋原町   | 橋原1444-1 | 固定局   | R2.8.31 | R9.11.30 | 3  | 四固第12924号 | 公共業務用  | ぼうさいゆすはらかみほんむら | 56.91875MHz<br>64.26125MHz | 1W<br>1W     | 上本村     | ◎       |
| 橋原町   | 橋原1444-1 | 固定局   | R2.8.31 | R9.11.30 | 4  | 四固第12925号 | 公共業務用  | ぼうさいゆすはらとみなが   | 61.20125MHz<br>64.29125MHz | 0.3W<br>1W   | 富永      | ◎       |
| 橋原町   | 橋原1444-1 | 固定局   | R2.8.31 | R9.11.30 | 5  | 四固第12926号 | 公共業務用  | ぼうさいゆすはらつぼのた   | 56.91875MHz<br>61.17125MHz | 5W<br>1W     | 坪野田     | ◎       |
| 橋原町   | 橋原1444-1 | 固定局   | R2.8.31 | R9.11.30 | 6  | 四固第12927号 | 公共業務用  | ぼうさいゆすはらかげのち   | 56.19875MHz<br>64.29125MHz | 2W<br>1W     | 影野地     | ◎       |
| 橋原町   | 橋原1444-1 | 固定局   | R2.8.31 | R9.11.30 | 7  | 四固第12928号 | 公共業務用  | ぼうさいゆすはらうわなる   | 56.91875MHz<br>61.20125MHz | 1W<br>1W     | 上成      | ◎       |
| 橋原町   | 橋原1444-1 | 固定局   | R2.8.31 | R9.11.30 | 8  | 四固第12929号 | 公共業務用  | ぼうさいゆすはらまつばら   | 56.91875MHz<br>64.26125MHz | 1W<br>1W     | 松原      | ◎       |
| 橋原町   | 橋原1444-1 | 固定局   | R2.8.31 | R9.11.30 | 9  | 四固第12930号 | 公共業務用  | ぼうさいゆすはらこちむき   | 61.20125MHz                | 0.01W        | 東向      | ◎       |
| 橋原町   | 橋原1444-1 | 固定局   | R2.8.31 | R9.11.30 | 10 | 四固第12931号 | 公共業務用  | ぼうさいゆすはらひがしかわ  | 64.29125MHz                | 0.01W        | 東川      | ◎       |
| 橋原町   | 橋原1444-1 | 固定局   | R2.8.31 | R9.11.30 | 11 | 四固第12932号 | 公共業務用  | ぼうさいゆすはらいこう    | 61.17125MHz                | 0.02W        | 井高(下井桑) | ◎       |
| 橋原町   | 橋原1444-1 | 固定局   | R2.8.31 | R9.11.30 | 12 | 四固第12933号 | 公共業務用  | ぼうさいゆすはらさかもとがわ | 56.91875MHz                | 3W           | 坂本川     | ◎       |
| 橋原町   | 橋原1444-1 | 固定局   | R2.8.31 | R9.11.30 | 13 | 四固第12934号 | 公共業務用  | ぼうさいゆすはらしもにしかわ | 56.91875MHz                | 0.1W         | 下西の川    | ◎       |
| 橋原町   | 橋原1444-1 | 固定局   | R2.8.31 | R9.11.30 | 14 | 四固第12935号 | 公共業務用  | ぼうさいゆすはらたけのやぶ  | 56.91875MHz                | 2W           | 竹の藪     | ◎       |
| 橋原町   | 橋原1444-1 | 固定局   | R2.8.31 | R9.11.30 | 15 | 四固第12936号 | 公共業務用  | ぼうさいゆすはらひろのだいに | 56.91875MHz                | 0.1W         | 広野      | ◎       |
| 橋原町   | 橋原1444-1 | 固定局   | R2.8.31 | R9.11.30 | 16 | 四固第12937号 | 公共業務用  | ぼうさいゆすはらまつだに   | 61.20125MHz                | 0.1W         | 松谷      | ◎       |
| 橋原町   | 橋原1444-1 | 固定局   | R2.8.31 | R9.11.30 | 17 | 四固第13308号 | 公共業務用  | ぼうさいゆすはらおたど    | 64.26125MHz                | 0.02W        | 太田戸     | ◎       |
| 橋原町   | 橋原1444-1 | 固定局   | R2.8.31 | R9.11.30 | 18 | 四固第13309号 | 公共業務用  | ぼうさいゆすはらいのたに   | 56.91875MHz                | 1W           | 井の谷     | ◎       |
| 橋原町   | 橋原1444-1 | 固定局   | R2.8.31 | R9.11.30 | 19 | 四固第13310号 | 公共業務用  | ぼうさいゆすはらたの     | 56.91875MHz                | 3W           | 田野々     | ◎       |
| 橋原町   | 橋原1444-1 | 固定局   | R2.8.31 | R9.11.30 | 20 | 四固第13311号 | 公共業務用  | ぼうさいゆすはらなかのかわ  | 64.29125MHz                | 0.05W        | 中の川     | ◎       |
| 橋原町   | 橋原1444-1 | 固定局   | R2.8.31 | R9.11.30 | 21 | 四固第13312号 | 公共業務用  | ぼうさいゆすはらおもだに   | 64.29125MHz                | 0.02W        | 本も谷     | ◎       |
| 橋原町   | 橋原1444-1 | 固定局   | R2.8.31 | R9.11.30 | 22 | 四固第13313号 | 公共業務用  | ぼうさいゆすはらかみのやま  | 61.17125MHz                | 0.02W        | 神の山     | ◎       |
| 橋原町   | 橋原1444-1 | 固定局   | R2.8.31 | R9.11.30 | 23 | 四固第13314号 | 公共業務用  | ぼうさいゆすはらさわたり   | 56.91875MHz                | 0.3W         | 佐渡      | ◎       |
| 橋原町   | 橋原1444-1 | 固定局   | R2.8.31 | R9.11.30 | 24 | 四固第13315号 | 公共業務用  | ぼうさいゆすはらつせほんむら | 56.91875MHz                | 0.05W        | 初瀬本村    | ◎       |
| 橋原町   | 橋原1444-1 | 固定局   | R2.8.31 | R9.11.30 | 25 | 四固第13316号 | 公共業務用  | ぼうさいゆすはらなかくぼ   | 56.91875MHz                | 0.05W        | 仲久保     | ◎       |
| 橋原町   | 橋原1444-1 | 固定局   | R2.8.31 | R9.11.30 | 26 | 四固第13317号 | 公共業務用  | ぼうさいゆすはらごべつどう  | 56.91875MHz                | 2W           | 後別当     | ◎       |

18. 無線局固定局

| 免許人氏名 | 免許人住所    | 無線局種別 | 免許年月日   | 免許有効年月日  | No | 免許番号      | 無線局の目的 | 識別信号           | 周波数         | 空中電力  | 使用場所等   | アンサーバック |
|-------|----------|-------|---------|----------|----|-----------|--------|----------------|-------------|-------|---------|---------|
| 栲原町   | 栲原1444-1 | 固定局   | R2.8.31 | R9.11.30 | 27 | 四固第13318号 | 公共業務用  | ぼうさいゆすはらたろうがわ  | 56.91875MHz | 0.01W | 太郎川     | ◎       |
| 栲原町   | 栲原1444-1 | 固定局   | R2.8.31 | R9.11.30 | 28 | 四固第13319号 | 公共業務用  | ぼうさいゆすはらなかつ    | 56.91875MHz | 2W    | 仲洞      | ◎       |
| 栲原町   | 栲原1444-1 | 固定局   | R2.8.31 | R9.11.30 | 29 | 四固第13320号 | 公共業務用  | ぼうさいゆすはらとよはら   | 56.91875MHz | 0.01W | 豊原      | ◎       |
| 栲原町   | 栲原1444-1 | 固定局   | R2.8.31 | R9.11.30 | 30 | 四固第13321号 | 公共業務用  | ぼうさいゆすはらかわい    | 56.91875MHz | 0.03W | 川井      | ◎       |
| 栲原町   | 栲原1444-1 | 固定局   | R2.8.31 | R9.11.30 | 31 | 四固第13322号 | 公共業務用  | ぼうさいゆすはらおおむかい  | 56.91875MHz | 2W    | 大向      | ◎       |
| 栲原町   | 栲原1444-1 | 固定局   | R2.8.31 | R9.11.30 | 32 | 四固第13323号 | 公共業務用  | ぼうさいゆすはらかみくぼたに | 64.26125MHz | 0.2W  | 上久保谷    | ◎       |
| 栲原町   | 栲原1444-1 | 固定局   | R6.12.9 | R9.11.30 | 33 | 四固第13849号 | 公共業務用  | ぼうさいゆすはらおいそう   | 56.91875MHz | 5W    | 井高(奥井桑) | ◎       |

18. 無線局固定局(移動局アプローチ回線用)

| 免許人氏名 | 免許人住所    | 無線局種別 | 免許年月日   | 免許有効年月日  | No | 免許番号     | 無線局の目的 | 識別信号              | 周波数      | 空中電力 | 使用場所等   |
|-------|----------|-------|---------|----------|----|----------|--------|-------------------|----------|------|---------|
| 栲原町   | 栲原1444-1 | 固定局   | R2.8.31 | R9.11.30 | 27 | 四第36042号 | 公共業務用  | ぼうさいゆすはらちよう       | 407.3MHz | 1W   | 栲原      |
| 栲原町   | 栲原1444-1 | 固定局   | R2.8.31 | R9.11.30 | 32 | 四第36043号 | 公共業務用  | ぼうさいゆすはらちようこうのしやま | 407.3MHz | 1W   | 河野士山中継所 |

### 19. アマチュア無線

| No. | 設置場所       | 呼び出し名称      | 局 名           |
|-----|------------|-------------|---------------|
| 1   | 梶原町総合庁舎内   | J R 5 Y G Y | 梶原町アマチュア無線クラブ |
| 2   | 越知面交流センター  |             |               |
| 3   | 四万川交流センター  |             |               |
| 4   | 西区生涯学習館    |             |               |
| 5   | 鷹取の家       |             |               |
| 6   | 松原ふれあいセンター |             |               |

## 20. ヘリコプター発着場

| 名称           | 北緯        | 東経         | 所有者情報    |              |
|--------------|-----------|------------|----------|--------------|
|              |           |            | 所有者(管理者) | 電話番号         |
| 梶原ヘリポート      | 33度23分12秒 | 132度55分31秒 | 梶原町役場    | 0889-65-1111 |
| 大越グランド       | 33度23分55秒 | 132度53分48秒 | 梶原町教育委員会 | 0889-65-1350 |
| 旧越知面小学校グラウンド | 33度26分01秒 | 132度56分40秒 | 梶原町役場    | 0889-65-1111 |
| 松原ヘリポート      | 33度19分11秒 | 132度58分14秒 | 梶原町役場    | 0889-65-1111 |
| 四万川ヘリポート     | 33度25分48秒 | 132度52分01秒 | 梶原町役場    | 0889-65-1111 |

## 21. AED設置施設

| No | 設置年月日     | 施設名称                     | 設置場所          | 設置機種                           | 小児<br>パッド | 購入・リース                      | 管理者            |
|----|-----------|--------------------------|---------------|--------------------------------|-----------|-----------------------------|----------------|
| 1  | H20.10    | 梶原町役場                    | ホール<br>(玄関)   | 日本光電<br>カルジオライフ<br>9231        | なし        | 寄贈<br>県市町村職員互助会             | 梶原町            |
| 2  | H20. 8.31 | 四国電力(株)<br>梶原お客様センター     | 事務所入口         | フィリップス<br>ハートスタート<br>HS1       | なし        | 購入                          | 四国電力           |
| 3  | H20. 3    | 梶原高校                     | 玄関            | レールダル<br>FR2                   | なし        | 購入                          | 梶原高校           |
| 4  | H29. 2. 1 | (株)四万川                   | 店内<br>(事務所)   | 日本ライフライン<br>カーディアック<br>RQ-5000 | なし        | 購入                          | (株)四万川         |
| 5  | H18.12    | みどりの家                    | 中央スタッ<br>フルーム | 日本光電<br>カルジオライフ<br>2100        | なし        | リース<br>セコム                  | みどりの家          |
| 6  | H18.12    | ふじの家                     | 2階<br>(医務室)   | 日本光電<br>カルジオライフ<br>2100        | なし        | リース<br>セコム                  | ふじの家           |
| 7  | H22. 6    | JA津野山<br>梶原給油所           | 事務所           | フィリップス<br>ハートスタート<br>HS1       | なし        | 寄贈<br>全国共済農業協同<br>組合連合会     | JA津野山          |
| 8  | H22. 6    | 梶原地域活力センター<br>ゆすはら・夢・未来館 | 1階通路          | フィリップス<br>ハートスタート<br>HS1       | なし        | 寄贈<br>全国共済農業協同<br>組合連合会     | 梶原町            |
| 9  | H29. 2.   | 梶原病院                     | 2階<br>(病棟詰所)  | フィリップス<br>ハートスタート<br>HS1       | なし        | 購入                          | 梶原病院           |
| 10 | H29. 9.27 | 雲の上のホテル                  | 店内<br>(入口)    | フィリップス<br>ハートスタート<br>HS1       | なし        | 寄贈<br>(社)日本道路建設<br>業協会 四国支部 | 雲の上のホテル        |
| 11 | H24. 5.24 | 第2分団1部(格納庫)              | 車庫            | フィリップス<br>ハートスタート<br>HS1       | なし        | 購入                          | 梶原町(総務課)       |
| 12 | H24. 5.24 | 松原ふれあいセンター               | 玄関            | フィリップス<br>ハートスタート<br>HS1       | なし        | 購入                          | 梶原町            |
| 13 | H25. 6    | 越知面交流センター                | 玄関            | フィリップス<br>ハートスタート<br>HS1       | なし        | 購入                          | 梶原町            |
| 14 | H25. 6    | 第3分団1部(格納庫)              | 玄関            | フィリップス<br>ハートスタート<br>HS1       | なし        | 購入                          | 梶原町(総務課)       |
| 15 | R 2. 3.19 | 西初瀬集会所                   | 玄関            | フィリップス<br>ハートスタート<br>HS1       | なし        | 購入                          | 梶原町            |
| 16 | H28. 3.16 | 四国電力(株)<br>初瀬ダム管理所       | 事務所入口         | フィリップス<br>ハートスタート<br>HS1       | なし        | 購入                          | 四国電力           |
| 17 | H30. 3.20 | YURURIゆすはら               | 職員用<br>出入口    | 日本光電<br>カルジオライフ<br>3100        | なし        | 購入                          | 梶原町<br>社会福祉協議会 |
| 18 | H30. 5.10 | 雲の上の図書館                  | 情報交流<br>コーナー  | フィリップス<br>ハートスタート<br>HS1       | なし        | リース<br>アルソック                | 四国電力           |
| 19 | H30. 8. 7 | (株)南国ミロク<br>第1工場         | 事務所           | オムロン<br>HDF-3500               | なし        | リース<br>(株)サニクリーン<br>高知      | 南国ミロク          |
| 20 | H30. 8. 7 | (株)南国ミロク<br>第2工場         | 事務所           | オムロン<br>HDF-3500               | なし        | リース<br>(株)サニクリーン<br>高知      | 南国ミロク          |

| No | 設置年月日     | 施設名称           | 設置場所          | 設置機種                                 | 小児<br>パッド | 購入・リース | 管理者        |
|----|-----------|----------------|---------------|--------------------------------------|-----------|--------|------------|
| 21 | R 1. 6.25 | 栲原学園           | 事務室<br>(中学校棟) | リコー<br>モデル2150                       | あり        | 購入     | 栲原町(教育委員会) |
| 22 | R 1. 6.25 | 栲原こども園         | 玄関            | リコー<br>モデル2150                       | あり        | 購入     | 栲原町(教育委員会) |
| 23 | R 1. 8.25 | 本部<br>第1分団1部屯所 | 入口横           | フィジオコントロール<br>ジャパン<br>サマリタン PAD 350P | なし        | 購入     | 栲原町(総務課)   |
| 24 | R 1. 8.25 | 第1分団2部屯所       | 入口横           | フィジオコントロール<br>ジャパン<br>サマリタン PAD 350P | なし        | 購入     | 栲原町(総務課)   |
| 25 | R 1. 8.25 | 第1分団3部屯所       | 入口横           | フィジオコントロール<br>ジャパン<br>サマリタン PAD 350P | なし        | 購入     | 栲原町(総務課)   |
| 26 | R 1. 8.25 | 第1分団4部屯所       | 入口横           | フィジオコントロール<br>ジャパン<br>サマリタン PAD 350P | なし        | 購入     | 栲原町(総務課)   |
| 27 | R 1. 8.25 | 第1分団5部屯所       | 入口横           | フィジオコントロール<br>ジャパン<br>サマリタン PAD 350P | なし        | 購入     | 栲原町(総務課)   |
| 28 | R 1. 8.25 | 第2分団2部屯所       | 入口横           | フィジオコントロール<br>ジャパン<br>サマリタン PAD 350P | なし        | 購入     | 栲原町(総務課)   |
| 29 | R 1. 8.25 | 第2分団3部屯所       | 入口横           | フィジオコントロール<br>ジャパン<br>サマリタン PAD 350P | なし        | 購入     | 栲原町(総務課)   |
| 30 | R 1. 8.25 | 第3分団2部屯所       | 入口横           | フィジオコントロール<br>ジャパン<br>サマリタン PAD 350P | なし        | 購入     | 栲原町(総務課)   |
| 31 | R 1. 8.25 | 第3分団3部屯所       | 入口横           | フィジオコントロール<br>ジャパン<br>サマリタン PAD 350P | なし        | 購入     | 栲原町(総務課)   |
| 32 | R 1. 8.25 | 第4分団1部屯所       | 入口横           | フィジオコントロール<br>ジャパン<br>サマリタン PAD 350P | なし        | 購入     | 栲原町(総務課)   |
| 33 | R 1. 8.25 | 第4分団2部屯所       | 入口横           | フィジオコントロール<br>ジャパン<br>サマリタン PAD 350P | なし        | 購入     | 栲原町(総務課)   |
| 34 | R 1. 8.25 | 第4分団3部屯所       | 入口横           | フィジオコントロール<br>ジャパン<br>サマリタン PAD 350P | なし        | 購入     | 栲原町(総務課)   |
| 35 | R 1. 8.25 | 第5分団1部屯所       | 入口横           | フィジオコントロール<br>ジャパン<br>サマリタン PAD 350P | なし        | 購入     | 栲原町(総務課)   |
| 36 | R 1. 8.25 | 第5分団2部屯所       | 入口横           | フィジオコントロール<br>ジャパン<br>サマリタン PAD 350P | なし        | 購入     | 栲原町(総務課)   |
| 37 | R 1. 8.25 | 第5分団3部屯所       | 入口横           | フィジオコントロール<br>ジャパン<br>サマリタン PAD 350P | なし        | 購入     | 栲原町(総務課)   |
| 38 |           |                |               |                                      |           |        |            |
| 39 |           |                |               |                                      |           |        |            |
| 40 |           |                |               |                                      |           |        |            |

## 22. 備蓄資材器具

梶原町役場・梶原町自主防災会・梶原消防団

2026.3.1

| No | 品名           | 単位 | 役場 | 支援センター | 防災拠点施設 | 本部  | 第1分団 | 第2分団  | 第3分団 | 第4分団  | 第5分団 | 梶原学園 | 未来館 | 太郎川公園 | 旧梶原小体育館 | 大越体育館・及び倉庫 | 四万川交流センター等 | 西区生涯学習館等 | 越知面交流センター等 | 初瀬本村集会所 | 鷹取の家・センター等 | 松原ふれあいセンター等 | 町内合計  |
|----|--------------|----|----|--------|--------|-----|------|-------|------|-------|------|------|-----|-------|---------|------------|------------|----------|------------|---------|------------|-------------|-------|
| 1  | 土のう袋等        | 袋  |    |        |        | 200 | 400  | 1,600 | 600  | 1,000 | 800  |      |     |       |         |            |            |          |            |         |            | 200         | 4,800 |
| 2  | 大型土のう        | 袋  |    |        |        | 20  |      | 2     | 21   |       |      |      |     |       |         |            |            |          |            |         |            |             | 43    |
| 3  | 縄            | 巻  |    |        |        |     |      |       |      |       |      |      |     |       |         |            |            |          |            |         |            |             | 0     |
| 4  | ロープ          | m  |    |        |        | 200 |      |       | 44   | 25    |      |      |     |       |         |            |            |          |            |         |            |             | 269   |
| 5  | シート          | 枚  |    |        |        |     |      |       | 3    |       |      |      |     |       |         |            | 1          |          |            |         |            | 3           | 7     |
| 6  | クワ           | 丁  |    |        |        | 10  | 10   | 2     | 21   | 28    | 16   |      |     |       |         |            |            |          |            |         |            |             | 87    |
| 7  | カマ(小)        | 丁  |    |        |        |     |      |       |      | 5     | 1    |      |     |       |         |            |            |          |            |         |            |             | 6     |
| 8  | カマ(大)        | 丁  |    |        |        |     |      |       |      |       | 5    |      |     |       |         |            |            |          |            |         |            |             | 5     |
| 9  | のこぎり         | 丁  |    |        |        | 12  |      |       | 5    |       | 4    |      |     |       |         |            |            |          |            |         |            |             | 21    |
| 10 | ナタ           | 丁  |    |        |        | 3   |      |       | 5    |       |      |      |     |       |         |            |            |          |            |         |            |             | 8     |
| 11 | 柄ガマ          | 丁  |    |        |        | 5   |      |       |      | 5     | 7    |      |     |       |         |            |            |          |            |         |            |             | 17    |
| 12 | はしご          | 本  | 1  |        |        | 1   | 6    | 5     | 4    | 4     | 4    |      |     |       |         |            |            |          |            |         |            |             | 25    |
| 13 | とび口          | 本  |    |        |        | 2   | 17   | 34    | 21   | 15    | 15   |      |     |       |         |            |            |          |            |         |            |             | 104   |
| 14 | ツルくわ         | 丁  |    |        |        |     |      |       | 1    |       |      |      |     |       |         |            |            |          |            |         |            |             | 1     |
| 15 | 斧            | 丁  |    |        |        |     |      | 3     |      |       | 7    |      |     |       |         |            |            |          |            |         |            |             | 10    |
| 16 | 剣先スコップ       | 丁  | 1  |        | 29     | 2   | 20   | 7     | 16   | 7     | 9    |      |     |       |         |            | 2          |          |            |         |            |             | 93    |
| 17 | 平先スコップ       | 丁  | 3  |        | 24     | 15  | 1    |       | 4    |       | 24   |      |     |       |         |            |            |          |            |         |            |             | 71    |
| 18 | しょうれん        | 丁  |    |        |        | 1   |      |       |      |       |      |      |     |       |         |            |            |          |            |         |            |             | 1     |
| 19 | じょれん         | 丁  |    |        | 24     |     |      |       |      |       |      |      |     |       |         |            | 2          |          |            |         |            |             | 26    |
| 20 | 三本爪鍬         | 丁  |    |        | 24     |     |      |       |      |       | 1    |      |     |       |         |            |            |          |            |         |            |             | 25    |
| 21 | テミ(小)        | 枚  |    |        | 24     |     |      |       |      |       |      |      |     |       |         |            |            |          |            |         |            |             | 24    |
| 22 | 一輪車(深型)      | 台  |    |        | 12     |     |      |       |      |       |      |      |     |       |         |            |            |          |            |         |            |             | 12    |
| 23 | 折りたたみリヤカー    | 台  |    |        | 1      |     |      |       |      |       |      |      |     |       |         |            | 1          | 1        | 1          | 2       | 1          |             | 7     |
| 24 | 救命胴衣         | 着  |    |        | 30     | 5   | 5    |       |      |       |      |      |     |       |         |            |            |          |            |         |            |             | 40    |
| 25 | 担架(レスキューボード) |    |    |        | 2      |     |      |       |      |       |      |      |     |       |         |            |            |          |            |         |            |             | 2     |
| 26 | 四つ折り担架       | 台  | 2  |        |        | 2   | 3    | 5     | 4    | 6     | 7    |      |     |       |         |            |            |          |            |         |            |             | 29    |
| 27 | 組み立て舟形担架     | 台  |    |        |        | 1   |      |       |      |       |      |      |     |       |         |            |            |          |            |         |            |             | 1     |
| 28 | 掛矢           | 丁  |    |        |        |     |      |       | 1    |       |      |      |     |       |         |            |            |          |            |         |            |             | 1     |
| 29 | クマデ          | 本  |    |        |        | 5   |      |       | 1    | 2     | 2    |      |     |       |         |            |            |          |            |         |            |             | 10    |
| 30 | 錨(水中捜索用)     | 本  |    |        |        | 15  |      |       |      |       |      |      |     |       |         |            |            |          |            |         |            |             | 15    |
| 31 | 荷車           | 台  |    |        |        |     |      |       | 1    |       |      |      |     |       |         |            |            |          |            |         |            |             | 1     |
| 32 | 大型照明灯        | 台  |    |        |        | 1   | 1    | 2     | 3    | 2     | 1    |      |     |       |         |            |            |          |            |         |            |             | 10    |
| 33 | 投光器          | 台  | 7  |        |        |     | 5    | 4     | 6    |       | 6    |      |     |       |         |            | 1          | 1        | 1          | 1       | 1          | 1           | 33    |
| 34 | 発電機(ガソリン)    | 台  | 3  |        |        | 1   | 1    | 1     | 1    |       | 1    |      |     |       |         |            | 1          | 1        | 1          | 1       | 1          | 1           | 13    |
| 35 | 発電機(LPガス)    | 台  |    |        | 1      |     |      |       |      |       |      |      |     |       |         |            | 1          | 1        | 1          | 1       | 1          | 1           | 6     |
| 36 | 発電機(カセットガス)  | 台  |    |        |        |     |      |       |      |       |      |      |     |       |         |            | 1          |          |            | 1       | 1          |             | 3     |
| 37 | コードリール       | 台  | 5  |        |        | 1   | 5    |       | 4    | 3     | 2    |      |     |       |         |            | 1          |          | 1          | 1       | 1          | 1           | 24    |
| 38 | ガソリン携行缶 18ℓ  | 缶  | 2  |        |        | 1   | 5    | 3     | 3    | 3     | 3    |      |     |       |         |            | 1          | 1        | 1          | 1       | 1          | 1           | 25    |

| No | 品名              | 単位  | 役場  | 支援センター | 防災拠点施設 | 本部 | 第1分団 | 第2分団 | 第3分団 | 第4分団 | 第5分団 | 榑原学園 | 未来館 | 太郎川公園 | 旧榑原小体育館 | 大越体育館・及び倉庫 | 四万川交流センター等 | 西区生涯学習館等 | 越知面交流センター等 | 初瀬本村集会所 | 鷹取の家・センター等 | 松原ふれあいセンター | 町内合計 |
|----|-----------------|-----|-----|--------|--------|----|------|------|------|------|------|------|-----|-------|---------|------------|------------|----------|------------|---------|------------|------------|------|
| 39 | バッテリー充電器        | 台   |     |        |        |    | 4    | 3    | 3    | 3    | 3    |      |     |       |         |            |            |          |            |         |            |            | 16   |
| 40 | 懐中電灯            | 個   |     |        |        | 10 | 1    |      | 1    |      |      |      |     |       |         |            |            |          |            |         |            |            | 12   |
| 41 | ヘルメットランプ        | 個   | 14  |        |        | 13 | 60   | 45   | 45   | 42   | 45   |      |     |       |         |            |            |          |            |         |            |            | 264  |
| 42 | ペンチ             | 丁   |     |        |        |    |      |      | 1    |      |      |      |     |       |         |            |            |          |            |         |            |            | 1    |
| 43 | ジャッキ            | 個   |     |        |        | 1  |      | 3    |      |      |      |      |     |       |         |            |            |          |            |         |            |            | 4    |
| 44 | パール             | 本   |     |        |        | 1  | 4    |      | 3    |      | 3    |      |     |       |         |            |            |          |            |         |            |            | 11   |
| 45 | 誘導棒             | 本   | 8   |        |        | 2  |      |      | 2    |      |      |      |     |       |         |            |            |          |            |         |            |            | 12   |
| 46 | ヘルメット           | 個   | 143 | 21     |        | 13 | 62   | 45   | 45   | 43   | 43   | 335  |     |       |         |            |            |          |            |         |            | 5          | 755  |
| 47 | 防火衣             | 着   |     |        |        | 3  | 3    | 5    | 5    | 3    | 4    |      |     |       |         |            |            |          |            |         |            |            | 23   |
| 48 | 丸形ウォータータンク      | 基   |     |        |        |    |      | 1    | 1    |      |      |      |     |       |         |            |            |          |            |         |            |            | 2    |
| 49 | 可搬式散水装置給水器      | 器   |     |        |        | 1  |      |      |      |      |      |      |     |       |         |            |            |          |            |         |            |            | 1    |
| 50 | エンジンカッター        | 台   |     |        |        | 1  |      |      |      |      |      |      |     |       |         |            |            |          |            |         |            |            | 1    |
| 51 | チェンソー           | 台   |     |        |        | 1  |      |      |      |      |      |      |     |       |         |            |            |          |            |         |            |            | 1    |
| 52 | 油圧カッター          | 台   |     |        |        | 1  |      |      |      |      |      |      |     |       |         |            |            |          |            |         |            |            | 1    |
| 53 | エアージャッキ         | 台   |     |        |        | 1  |      |      |      |      |      |      |     |       |         |            |            |          |            |         |            |            | 1    |
| 54 | 衛星携帯電話          | 個   | 1   | 1      |        |    |      |      |      |      |      |      |     |       |         |            |            |          |            |         |            |            | 2    |
| 55 | 放射能測定器          | 個   | 2   |        |        |    |      |      |      |      |      |      |     |       |         |            |            |          |            |         |            |            | 2    |
| 56 | 破壊具一式           | 式   | 1   |        |        |    |      |      |      |      |      |      |     |       |         |            |            |          |            |         |            |            | 1    |
| 57 | テント             | 張   |     |        |        |    |      |      |      |      |      | 3    |     |       |         | 16         |            |          | 2          |         |            |            | 21   |
| 58 | キャンプ用テント(6人)    | 張   |     |        |        |    |      |      |      |      |      |      |     | 16    |         |            |            |          |            |         |            |            | 16   |
| 59 | キャンプ用テント(4人)    | 張   |     |        |        |    |      |      |      |      |      |      | 4   |       |         |            |            |          |            |         |            |            | 4    |
| 60 | 災害救助用工具         | セット | 1   |        |        |    | 3    | 2    |      | 2    | 2    |      |     |       |         |            |            |          |            |         |            |            | 10   |
| 61 | プライベートルーム・ワンタッチ | 張   |     |        | 21     |    |      |      |      |      |      |      |     |       |         | 28         | 24         | 31       | 12         |         |            |            | 116  |
| 62 | ポップアップパーティション   | 張   |     |        | 18     |    |      |      |      |      |      |      |     |       |         |            |            |          |            |         |            |            | 18   |
| 63 | 間仕切りスペース        | セット |     |        | 100    |    |      |      |      |      |      |      |     |       |         | 80         |            |          |            |         | 20         |            | 200  |
| 64 | プライベートルーム・段ボール  | 張   |     |        | 2      |    |      |      |      |      |      |      |     |       |         |            |            |          |            |         |            |            | 2    |
| 65 | アクリルパーティション     | 張   |     |        | 10     |    |      |      |      |      |      |      |     |       |         |            |            |          |            |         |            |            | 10   |
| 66 | 段ボールパーティション     | 張   |     |        | 4      |    |      |      |      |      |      |      |     |       |         |            |            |          |            |         |            |            | 4    |
| 67 | ワンタッチカプセルテント    | 張   |     |        |        |    |      |      |      |      |      |      |     |       |         | 13         |            |          |            |         |            |            | 13   |
| 68 | 段ボールベッド         | 台   |     |        | 4      |    |      |      |      |      |      |      |     |       |         |            |            |          |            |         |            |            | 4    |
| 69 | 折りたたみ簡易ベッド      | 台   |     |        | 161    |    |      |      |      |      |      |      |     |       |         |            |            |          |            |         |            |            | 161  |
| 70 | 折りたたみベット        | 台   | 1   |        | 4      |    |      |      |      |      |      |      |     |       |         |            |            |          | 45         |         |            |            | 50   |
| 71 | アルミ・キャンピングベッド   | 台   |     |        |        |    |      |      |      |      |      |      |     |       |         | 13         |            |          |            |         |            |            | 13   |
| 72 | エアーマット暖         | 個   |     |        | 270    |    |      |      |      |      |      |      |     |       |         | 222        | 46         | 56       | 24         | 40      |            |            | 658  |
| 73 | エアーマット暖カバー      | 枚   |     |        | 270    |    |      |      |      |      |      |      |     |       |         | 222        | 46         | 56       | 24         | 40      |            |            | 658  |
| 74 | 避難所用ジョイントマット    | 枚   |     |        |        |    |      |      |      |      |      |      |     |       |         | 90         |            |          |            |         |            |            | 90   |

| No  | 品名               | 単位 | 役場 | 支援センター | 防災拠点施設 | 本部 | 第1分団 | 第2分団 | 第3分団 | 第4分団 | 第5分団 | 榑原学園 | 未来館 | 太郎川公園 | 旧榑原小体育館 | 大越体育館・及び倉庫 | 四万川交流センター等 | 西區生涯学習館等 | 越知面交流センター等 | 初瀬本村集会所 | 鷹取の家・センター等 | 松原ふれあいセンター等 | 町内合計   |
|-----|------------------|----|----|--------|--------|----|------|------|------|------|------|------|-----|-------|---------|------------|------------|----------|------------|---------|------------|-------------|--------|
| 75  | 吸着マット(ロール)       | 巻  |    |        | 1      |    |      |      |      |      |      |      |     |       |         |            |            |          |            |         |            |             | 1      |
| 76  | ゴミ箱 60ℓ          | 器  |    |        | 7      |    |      |      |      |      |      |      |     |       |         |            |            |          |            |         |            |             | 7      |
| 77  | ゴミ箱 5ℓ           | 器  |    |        |        |    |      |      |      |      |      |      |     |       |         |            |            |          |            |         |            |             | 0      |
| 78  | 寝袋エマージェンシーブランケット | 枚  | 11 |        | 500    |    |      |      |      |      |      |      |     |       |         |            |            |          |            |         |            |             | 511    |
| 79  | アルミマット           | 枚  |    |        | 5      |    |      |      |      |      |      |      |     |       |         |            |            |          |            |         |            |             | 5      |
| 80  | 簡易ベンチ            | 台  |    |        | 2      |    |      |      |      |      |      |      |     |       |         |            |            |          |            |         |            |             | 2      |
| 81  | ペットケージ           | 台  |    |        | 9      |    |      |      |      |      |      |      |     |       |         |            |            |          |            |         |            |             | 9      |
| 82  | 車椅子              | 台  |    |        | 1      |    |      |      |      |      |      |      |     |       |         |            | 1          | 1        | 1          | 1       | 1          | 1           | 6      |
| 83  | ボックストイレ(簡易トイレ)   | 台  |    |        | 10     |    |      |      |      |      |      |      |     | 10    |         |            |            |          |            |         |            |             | 20     |
| 84  | 簡易トイレ            | 回  |    |        | 21,350 |    |      |      |      |      |      |      |     |       |         |            |            |          |            |         |            |             | 21,350 |
| 85  | 組立トイレ・ドントこい      | 台  | 1  |        | 5      |    |      |      |      |      |      |      |     |       |         | 2          | 2          | 2        | 2          | 2       | 2          | 2           | 16     |
| 86  | 毛布(ミニ)           | 枚  |    |        | 5      |    |      |      |      |      |      |      |     |       |         |            |            |          |            |         |            |             | 5      |
| 87  | 毛布(厚手)           | 枚  |    |        | 65     |    | 12   | 36   |      | 36   | 36   |      | 30  |       |         |            | 36         |          |            | 40      | 20         |             | 311    |
| 88  | 防災毛布(圧縮)         | 枚  |    |        | 100    |    |      |      |      |      |      |      |     |       |         | 50         | 50         | 50       | 20         | 30      |            |             | 300    |
| 89  | 防塵マスク            | 枚  |    |        | 1,330  |    |      |      |      |      |      |      |     |       |         |            |            |          |            |         |            |             | 1,330  |
| 90  | サージカルマスク         | 枚  |    |        | 10,700 |    |      |      |      |      |      |      |     |       |         |            |            |          |            |         |            |             | 10,700 |
| 91  | トリアージテント(4張)     | 組  |    | 1      |        |    |      |      |      |      |      |      |     |       |         |            |            |          |            |         |            |             | 1      |
| 92  | 遺体収納袋            | 袋  |    |        | 10     |    |      |      |      |      |      |      |     |       |         |            |            |          |            |         |            |             | 10     |
| 93  | 浄水器              | 台  |    | 1      | 3      |    |      |      |      |      |      |      |     |       |         |            |            |          |            |         |            |             | 4      |
| 94  | 給水タンク(1t)        | 個  |    |        | 1      |    |      |      |      |      |      |      |     | 1     |         |            |            |          |            |         |            |             | 2      |
| 95  | ポリタンク 500ℓ       | 個  |    |        |        |    |      |      |      |      |      |      |     | 6     |         |            |            |          |            |         |            |             | 6      |
| 96  | ウォータータンク20ℓ      | 個  |    |        | 42     |    |      |      |      |      |      |      |     | 10    |         |            |            |          |            |         |            |             | 52     |
| 97  | ウォータータンク10ℓ      | 個  |    |        | 20     |    |      |      |      |      |      |      |     |       |         |            |            |          |            |         |            |             | 20     |
| 98  | ウォータータンク6ℓ       | 個  |    |        | 13     |    |      |      |      |      |      |      |     |       |         |            |            |          |            |         |            |             | 13     |
| 99  | 業務用大型扇風機         | 台  |    |        | 14     |    |      |      |      |      |      |      |     |       |         |            |            |          |            |         |            |             | 14     |
| 100 | 小型家庭用扇風機         | 台  | 20 |        | 20     |    |      |      |      |      |      |      |     |       |         | 1          | 1          | 1        | 1          | 1       | 1          | 1           | 45     |
| 101 | ブルーシート(大中小)      | 枚  |    |        | 205    |    |      |      |      |      |      |      |     | 27    |         |            | 3          |          |            | 3       | 3          | 3           | 241    |
| 102 | パイプ椅子            | 脚  | 78 |        |        |    |      |      |      |      |      | 375  |     |       | 750     |            |            |          |            |         |            |             | 1,203  |
| 103 | ポータブルバッテリー       | 台  |    |        | 1      |    |      |      |      |      |      |      |     |       |         | 1          | 1          | 1        | 1          | 1       | 1          | 1           | 6      |
| 104 | モバイルソーラーパネル      | 台  |    |        | 1      |    |      |      |      |      |      |      |     |       |         | 1          | 1          | 1        | 1          | 1       | 1          | 1           | 6      |
| 105 | 備蓄食糧(α米)         | 食  |    |        | 16,150 |    |      |      |      |      |      |      |     |       |         |            |            |          |            |         |            |             | 16,150 |
| 106 | 備蓄食糧(麺類)         | 食  |    |        | 960    |    |      |      |      |      |      |      |     |       |         |            |            |          |            |         |            |             | 960    |
| 107 | 備蓄食糧(缶パン)        | 缶  |    |        | 5,490  |    |      |      |      |      |      |      |     |       |         |            |            |          |            |         |            |             | 5,490  |
| 108 | 水(保存水)           | ℓ  |    |        | 20,916 |    |      |      |      |      |      |      |     |       |         | 180        | 180        | 180      | 120        | 180     | 180        |             | 21,756 |
| 109 |                  |    |    |        |        |    |      |      |      |      |      |      |     |       |         |            |            |          |            |         |            |             |        |
| 110 |                  |    |    |        |        |    |      |      |      |      |      |      |     |       |         |            |            |          |            |         |            |             |        |

23. 担架・毛布等

| 区         | 分団   | 部      | 部落   | 担架    |    | 毛布配布枚数 | 備 考                |
|-----------|------|--------|------|-------|----|--------|--------------------|
|           |      |        |      | ビニール製 | 布製 |        |                    |
| 東区・西初瀬区   | 第1分団 | 総合庁舎   |      | 1     |    |        | 夢未来館に30枚(臨時宿泊用兼ねる) |
|           |      | 防災拠点施設 |      | 3     |    | 174    |                    |
|           |      | 本部     | 東町   | 1     |    |        |                    |
|           |      | 1部     | 東町   | 1     | 2  |        |                    |
|           |      | 2部     | 北町   | 1     |    |        |                    |
|           |      | 3部     | 川西路  | 1     |    |        |                    |
|           |      | 4部     | 飯母   | 1     |    |        |                    |
|           |      | 5部     | 川井   | 1     | 1  | 12     |                    |
| 四万川区      | 第2分団 | 1部     | 六丁   | 1     | 1  | 12     |                    |
|           |      | 2部     | 下組   | 1     | 1  | 12     |                    |
|           |      | 3部     | 坪野田  | 1     | 1  | 12     |                    |
|           |      | 備蓄倉庫   |      |       |    | 50     |                    |
| 西区        | 第3分団 | 1部     | 下西の川 | 1     | 1  | 12     |                    |
|           |      | 2部     | 広野   | 1     | 1  | 12     |                    |
|           |      | 3部     | 上成   | 1     | 1  | 12     |                    |
|           |      | 備蓄倉庫   |      |       |    | 50     |                    |
| 東松原区・西初瀬区 | 第4分団 | 1部     | 本村   | 1     | 1  | 12     |                    |
|           |      | 2部     | 中平   | 1     | 1  | 12     |                    |
|           |      | 3部     | 下折渡  | 1     | 1  | 12     | 鷹取の家に40枚(臨時宿泊用兼ねる) |
|           |      | 備蓄倉庫   |      |       |    | 50     |                    |
| 越知面区      | 第5分団 | 1部     | 田野々  | 1     | 1  | 12     |                    |
|           |      | 2部     | 上本村  | 1     | 1  | 12     |                    |
|           |      | 3部     | 永野   | 1     | 1  | 12     |                    |
|           |      | 備蓄倉庫   |      |       |    | 50     |                    |
| 合計        |      |        |      | 22    | 15 | 530    |                    |

24. 清掃用施設・設備等

| 施設名         | 場所      | 処理能力                      |
|-------------|---------|---------------------------|
| 栲原町土づくりセンター | 栲原町下西の川 | 貯蔵のみ                      |
| 中平中間処理場     | 栲原町中平   | 貯蔵のみ                      |
| 高幡東部清掃組合    | 中土佐町久礼  | 日/ゴミ64kℓ・し尿29kℓ・浄化槽汚泥35kℓ |

## 25. 避難指示等の発表の基準

- ・ 高齢者等避難、避難指示、緊急安全確保の三類型
- ・ 自然現象のため、判断基準で想定していない事態も発生しうる。総合的に判断し、状況に応じて発令する
- ・ 安全確保が第一。避難所への避難が危険な場合には、自宅や隣接建物の2階等、より安全な場所への避難を促すこと
- ・ 避難勧告等の発令は、梶原町災害対策本部が行うこと。ただし、緊急を要し、災害対策本部の設置を待たずに発令する必要がある場合は、町長、総務課危機管理係等で協議し、対応することができる。この際の発令は、災害対策本部が行ったこととする

|                  | 発令時の状況   | 具体的な状況（発令の基準）  | 住民に求める行動   |
|------------------|--|--|--|
| 警戒レベル3<br>高齢者等避難 | 要配慮者等、特に避難行動に時間を要する者が避難行動を開始しなければならない段階で、人的被害の発生する可能性が高まった状況 | <ul style="list-style-type: none"> <li>・ 大雨洪水警報が発表され、高知県水防情報システム（以下「水防情報」という。）による累積雨量が200mmを超え、さらに今後も強い降雨のおそれがある場合</li> <li>・ 水防情報による最大3時間雨量が150mmを超え、さらに今後も強い降雨のおそれがある場合</li> <li>・ 大雨警報（土砂災害）が発表され、かつ土砂災害の危険度分布が「警戒（赤）」となった場合</li> <li>・ 町職員等による危険箇所パトロールで、土砂災害等の前兆現象（湧水、地下水の濁り、水量の変化等）が認められる場合</li> </ul> | <ul style="list-style-type: none"> <li>・ 要配慮者等、特に避難行動に時間を要する者は、避難を開始（避難支援者は支援を開始）</li> <li>・ 上記以外の方は、家族等との連絡、非常用持出品の用意等、避難準備を開始</li> </ul>                     |
| 警戒レベル4<br>避難指示   | 避難行動を開始しなければならない段階であり、人的被害の発生する可能性が明らかに高まった状況                | <ul style="list-style-type: none"> <li>・ 土砂災害警戒情報が発表され、水防情報による累積雨量が450mmを超え、今後も強い降雨のおそれがある場合</li> <li>・ 土砂災害の危険度分布で「危険（紫）」となった場合</li> <li>・ 前兆現象（斜面の崩壊・はらみ、擁壁や道路等にクラック発生等）が認められた場合</li> <li>・ 町長（本部長）が総合的に判断し、避難指示の必要があると認めた場合</li> </ul>  | <ul style="list-style-type: none"> <li>・ 速やかに避難所等へ避難を開始</li> <li>・ 外出することでかえって命に危険が及ぶような状況では、近くの安全な場所への避難や、自宅内のより安全な場所に避難</li> </ul>                           |
| 警戒レベル5<br>緊急安全確保 | 前兆現象や地域の特性等から人的被害の発生する危険性が非常に高い、あるいは既に人的被害が発生した状況            | <ul style="list-style-type: none"> <li>・ 大雨特別警報（土砂災害）が発表された場合</li> <li>・ 土砂災害の危険度分布で「災害切迫（黒）」となった場合</li> <li>・ 町内各所で土砂移動現象、前兆現象（山鳴り、流木の流出、斜面の亀裂）、地すべり、土砂災害等が発生している場合</li> <li>・ 大雨特別警報（浸水害）が発表された場合</li> <li>・ 堤防の決壊や越水・溢水が発生した場合</li> <li>・ 町長（本部長）が緊急安全確保の必要があると認めた場合</li> </ul>                           | <ul style="list-style-type: none"> <li>・ 避難中の人は、すぐに避難を完了</li> <li>・ 未だ避難していない対象者はすぐに避難するとともに、外出することでかえって命に危険が及ぶような状況では、近くの安全な場所への避難や、自宅内のより安全な場所に避難</li> </ul> |

※ 発表の解除は、発表時の状況が解消され、人的被害の発生する危険性が無くなった場合に行う

## 26. 気象警報等の発表基準

### 1 気象警報等

#### (1) 気象警報等の発表

高知地方気象台は、町、住民等に災害発生の危険性が的確に伝わるよう、5段階の警戒レベル（相当情報）により防災情報を提供するとともに、過去の類似の風水害や、記録的な大雨となっていることを示すなど、伝達内容の工夫に努め、住民の自発的な避難判断等を促すものとする。

#### (2) 警報等の種類と発表基準

##### ア 注意報

災害が発生するおそれがある場合に発表される。

##### イ 警報

重大な災害が発生するおそれがある場合に発表される。

##### ウ 特別警報

警報の発表基準をはるかに超える現象が予想される場合、その旨を警告して発表される。

##### エ 気象情報

顕著な現象が予想される場合に発表する予告的情報と注意報・警報・特別警報が発表されている場合等に、注意報・警報・特別警報の内容を補完するために発表する補完的情報があり、台風や集中豪雨、大雨に関する気象情報や、記録的短時間大雨情報や竜巻注意情報等がある。

#### (3) 警報等の地域区分

災害が発生すると予想される地域を技術的に特定し、それが防災上必要と考えられた場合には、高知地方気象台より地域等を指定して警報等が発表される。

#### (4) 土砂災害警戒情報

土砂災害のおそれがある場合には、高知地方気象台と高知県土木部防災砂防課とが連携して、町に土砂災害警戒情報を発表する。

警報・注意報発表基準一覧表

令和5年11月30日現在  
発表官署 高知地方気象台

|            |                               |  |   |  |
|------------|-------------------------------|--|---|--|
| 橋原町        | 府県予報区                         | 高知県  |   |  |
|            | 一次細分区域                        | 西部   |   |  |
|            | 市町村等をまとめた地域                   | 高幡   |   |  |
| 警報         | 大雨<br>(浸水害)<br>(土砂災害)         | 表面雨量指数基準   | 18  |  |
|            |                               | 土壌雨量指数基準   | 201   |  |
|            | 洪水                            | 流域雨量指数基準   | 栲原川流域=51.1, 久保谷川流域=16.5, 北川流域=34.2,<br>高野川流域=10.4, 仲洞川流域=8.5, 四万川流域=22.3, 松谷川流域=8.7,<br>本モ谷川流域=9.2, 田野々川流域=8.7, 永野川流域=7.4 |  |
|            |                               | 複合基準*1   | 栲原川流域=(12, 48.8), 四万川流域=(14, 19.2),<br>本モ谷川流域=(11, 9.2)   |  |
|            |                               | 指定河川洪水予報による基準  | —   |  |
|            | 暴風                            | 平均風速   | 20m/s   |  |
|            | 暴風雪                           | 平均風速   | 20m/s 雪を伴う  |  |
|            | 大雪                            | 降雪の深さ  | 12時間降雪の深さ30cm   |  |
|            | 波浪                            | 有義波高   |   |  |
|            | 高潮                            | 潮位   |   |  |
| 注意報        | 大雨                            | 表面雨量指数基準   | 15  |  |
|            |                               | 土壌雨量指数基準   | 148   |  |
|            | 洪水                            | 流域雨量指数基準   | 栲原川流域=40.8, 久保谷川流域=13.2, 北川流域=27.3, 高野川流域=8.3,<br>仲洞川流域=6.8, 四万川流域=17.8, 松谷川流域=6.9, 本モ谷川流域=7.3,<br>田野々川流域=6.9, 永野川流域=5.9  |  |
|            |                               | 複合基準*1   | 栲原川流域=(7, 40.8), 四万川流域=(7, 17.3),<br>本モ谷川流域=(11, 7.3)   |  |
|            |                               | 指定河川洪水予報による基準  | —   |  |
|            | 強風                            | 平均風速   | 12m/s   |  |
|            | 風雪                            | 平均風速   | 12m/s 雪を伴う  |  |
|            | 大雪                            | 降雪の深さ  | 12時間降雪の深さ15cm   |  |
|            | 波浪                            | 有義波高   |   |  |
|            | 高潮                            | 潮位   |   |  |
|            | 雷                             | 落雷等により被害が予想される場合   |   |  |
|            | 融雪                            |  |   |  |
|            | 濃霧                            | 視程   | 100m  |  |
|            | 乾燥                            | 最小湿度40%で実効湿度60%  |   |  |
|            | なだれ                           | 積雪の深さが50cm以上あり次のいずれか<br>1 降雪の深さ20cm以上<br>2 最高気温が2℃以上<br>3 かなりの降雨 |   |  |
|            | 低温                            | 最低気温-4℃以下*2  |   |  |
|            | 霜                             | 晩霜期 最低気温3℃以下   |   |  |
| 着氷         |                               |  |   |  |
| 着雪         | 24時間降雪の深さ:20cm以上<br>気温:-2℃~2℃ |  |   |  |
| 記録的短時間大雨情報 | 1時間雨量                         | 120mm  |   |  |

\*1 (表面雨量指数, 流域雨量指数)の組み合わせによる基準値を表しています。

\*2 気温は高知地方気象台の値。

27. 町内事業所連絡先

| 事業所名        | 代表者名  | 住 所       | 電話番号    | FAX番号   |
|-------------|-------|-----------|---------|---------|
| 梶原町建設協会     | 西村 義幸 | 梶原1420-1  | 65-0248 | 65-0166 |
| 岩井建設株式会社    | 森田 豊秋 | 川西路2324-1 | 65-1141 | 65-1143 |
| 株式会社四万川総合建設 | 西村 義幸 | 六丁86-2    | 67-0810 | 67-0600 |
| 杉本土建株式会社    | 杉本 貞雄 | 下西の川55    | 65-1011 | 65-1097 |
| 有限会社畑山建設    | 近藤 喜祥 | 島中27      | 66-0334 | 66-0335 |
| 有限会社丸重建設    | 中越 哲臣 | 川西路2110   | 65-0488 | 65-0494 |

|               |       |           |         |         |
|---------------|-------|-----------|---------|---------|
| 柴田運送(株) 梶原営業所 | 森田 昌幸 | 太郎川3375-1 | 65-0205 | 65-0155 |
| 寺元運送有限会社      | 寺元 かよ | 梶原1500-1  | 65-1161 | 65-1163 |
| 有限会社松原陸運      | 中越 正明 | 川口5627    | 65-1377 | 65-1379 |
| 有限会社梶原運送      | 西村 裕  | 川口5620-2  | 65-1166 | 65-0797 |

|        |       |           |         |         |
|--------|-------|-----------|---------|---------|
| 中越電業社  | 中越 春子 | 川西路2313-3 | 65-0466 | 65-0467 |
| 中山住宅設備 | 中山 一郎 | 六丁170     | 67-0667 | 67-0668 |

|                 |       |           |         |         |
|-----------------|-------|-----------|---------|---------|
| 梶原電気有限会社        | 森山 健二 | 梶原1582-15 | 65-0019 | 65-0006 |
| 上川電気商会          | 上川 健一 | 梶原1107    | 65-0480 |         |
| 吉岡電気            | 吉岡 広幸 | 梶原1434-3  | 65-0991 |         |
| 川上電器            | 西森 博  | 梶原1180    | 65-0220 | 65-0634 |
| 四国電力送配電(株)梶原営業所 | 川崎 直樹 | 梶原1496-7  | 65-0188 | 65-0792 |
| 社会福祉法人カルスト会     | 熊岡 健  | 広野636-4   | 65-1600 | 65-1601 |
| 梶原みどりの家         | 熊岡 健  | 広野644     | 65-0287 | 65-0288 |
| 梶原ふじの家          | 掛橋健一郎 | 広野636-4   | 65-0070 | 65-0054 |
| 梶原町森林組合         | 森山 真二 | 広野647     | 65-0121 | 65-0788 |
| 高知県農業協同組合梶原支所   | 藤原 博子 | 梶原1444-1  | 65-0111 | 65-0116 |
| 梶原町商工会          | 長山 和幸 | 梶原1444-1  | 65-0489 | 65-0603 |

|                |       |           |         |         |
|----------------|-------|-----------|---------|---------|
| 株式会社四万川        | 空岡 則明 | 六丁1161-1  | 67-0880 |         |
| 氏原石油           | 氏原 祐一 | 下西の川938-1 | 65-0287 | 65-0288 |
| 川上石油           | 川上 宝男 | 田野々993    | 68-0415 |         |
| 梶原石油           | 中山 博行 | 梶原1448-1  | 65-0422 |         |
| JAエナジーこうち梶原給油所 | 前田 真喜 | 梶原1623-2  | 65-0579 |         |
| 株式会社まつばら       | 村田 澄夫 | 松原389     | 66-0066 |         |

28. 災害時応援協定等一覧

|    | 協定の名称                            | 関係者（甲）   | 関係者（乙）   | 協定の概要                                       | 始期  | 終期         | 備考                                  |
|----|----------------------------------|--|--|---|---|------------|-------------------------------------|
| 1  | 災害時における医薬品等の供給等に関する協定書           | 須崎市<br>四万十町<br>中土佐町<br>津野町<br>梶原町  | 高知県薬剤師会高陵支部  | ・災害時の医薬品等の供給に関する事<br>・緊急時連絡先の随時更新について       | H21. 3. 26  | H22. 3. 25 | 特段の意思表示がない場合は以降1年ごとの継続              |
| 2  | 高知県消防防災ヘリコプター支援協定                | 高知県  | 県内全市町村<br>県内事務組合 等   | ・消防防災ヘリコプターの支援に関すること<br>・ヘリの派遣に関する取り決め      | H20. 7. 30  |            |                                     |
| 3  | 高知縣市町村災害時相互応援協定                  | 県内全市町村   |  | ・災害時の総合的な相互応援協定                             | H20. 1. 25  |            | 細則あり                                |
| 4  | 西部四国山地消防相互応援協定                   | 西予市<br>鬼北町<br>久万高原町<br>津野町<br>四万十町<br>梶原町<br>中土佐町<br>仁淀川町                                      | 高幡消防組合消防本部<br>高吾北広域町村事務組合消防本部<br>西予市消防本部<br>久万高原町消防本部                      | ・消防に関する相互応援協定                               | \$45. 9. 1<br>\$50. 11. 27<br>\$60. 11. 12<br>H18. 11. 16 |            | 市町村合併の変遷に伴い、一部改正                    |
| 5  | 災害時の救援活動協力に関する協定                 | 梶原町  | 梶原建設協会<br>梶原町森林組合<br>津野山農業協同組合<br>柴田運送(株)<br>(有)梶原運送<br>寺元運送(有)<br>松原陸運(有) | ・乙の特性に応じた救援活動の要請<br>・実施細目により供給が必要な物資を設定している | H18. 12. 28   |            | ・町内での互助の観点から、最も実効性を高めていく必要のある協定と考える |
| 6  | 災害時の救援活動協力に関する協定                 | 梶原町  | 梶原町商工会   | ・生活物資確保のための営業活動の早期再開、供給等に関する協力              | H18. 12. 28   |            |                                     |
| 7  | 災害時における電気設備等の復旧に関する協定書           | 梶原町  | 須崎電気工業組合   | ・公共施設等の電気設備等の復旧に関する協定                       | H23. 10. 21   |            |                                     |
| 8  | 高知県被災建築物応急危険度判定士の召集に関する協定書       | 梶原町  | (社)高知県建築士会   | ・地震後の家屋の危険度調査                               | H24. 3. 15  |            |                                     |
| 9  | 災害時における情報交換及び支援に関する協定書           | 梶原町  | 四国地方整備局長   | ・互いの連携と町民の生命財産を守る                           | H23. 11. 11   |            |                                     |
| 10 | 災害時における応急生活物資の供給に関する協定書          | 梶原町  | 財団法人高知県エルピーガス協会須崎支部長   | ・LPガス物資の供給                                  | H24. 8. 16  |            |                                     |
| 11 | 災害発生時における福祉避難所の設置運営に関する協定        | 梶原町  | 社会福祉法人カルスト会  | ・福祉避難所の設置                                   | H25. 12. 19   |            | 異議の申し立てがないかぎり、毎年自動更新                |
| 12 | 災害の協定に関する協定書                     | 梶原町  | 四国電力㈱中村支店  | 大規模な停電等が発生した場合において、双方が連携し、電力設備の迅速かつ円滑な復旧を図る | H25. 4. 25  |            |                                     |
| 13 | 災害時における下水道施設を管理する市町村等の相互支援に関する協定 | 高知県、高知市<br>安芸市、南国市<br>須崎市、宿毛市<br>四万十市、香南市<br>香美市、東洋町<br>芸西村、土佐町<br>いの町、中土佐町<br>越知町、四万十町<br>梶原町 |  | ・災害時の相互支援により被害が生じた施設の機能等の早期復旧を図る            | H25. 7. 23  | H26. 3. 31 | ただし特段の意思表示がない場合は以降1年ごとの継続           |

|    | 協定の名称                                 | 関係者（甲）   | 関係者（乙）   | 協定の概要   | 始期         | 終期         | 備考                                |
|----|---------------------------------------|--|--|---|------------|------------|-----------------------------------|
| 14 | 災害時における高知県内の下水道終末処理場及びポンプ場の復旧支援に関する協約 | 高知県、高知市<br>安芸市、南国市<br>須崎市、宿毛市<br>四万十市、香南市<br>香美市、東洋町<br>芸西村、土佐町<br>いの町、中土佐町<br>越知町、四万十町<br>梶原町 | 日本下水道事業団                                       | ・下水道終末処理場及びポンプ場が災害により被災したときの復旧支援                            | H25. 7. 23 | H26. 3. 31 | ただし特段の意思表示がない場合は以降1年ごとの継続         |
| 15 | 災害時における高知県内の下水道管路施設の復旧支援に関する協定        | 高知県、高知市<br>安芸市、南国市<br>須崎市、宿毛市<br>四万十市、香南市<br>香美市、東洋町<br>芸西村、土佐町<br>いの町、中土佐町<br>越知町、四万十町<br>梶原町 | 公益社団法人<br>日本下水道管路管理業協会                         | ・下水道の管渠、入孔、ポンプ等の付属施設が災害により被災したときの復旧支援                       | H25. 7. 23 | H26. 3. 31 | ただし特段の意思表示がない場合は以降1年ごとの継続         |
| 16 | 高幡圏域における広域避難に関する協定書                   | 須崎市 四万十町<br>中土佐町 津野町<br>梶原町  |  | ・地震等における大規模な災害時に高幡圏域内での広域避難の受け入れを行う                         | H27. 4. 10 |            | ただし特段の意思表示がない場合は以降1年ごとの継続         |
| 17 | 特設公衆電話の設置及び管理並びに利用等に関する覚書             | 梶原町  | 西日本電信電話株式会社 高知支店                               | ・特設公衆電話の利用に関して  |            |            |                                   |
| 18 | 災害発生時における梶原町と梶原町内郵便局の協力に関する協定         | 梶原町  | 日本郵便株式会社                                       | ・災害時における郵便業務及び郵便局ネットワークを利用した情報提供等                           | H28. 2. 15 | H28. 3. 31 | ただし特段の意思表示がない場合は以降1年ごとの継続         |
| 19 | 梶原町町有財産(土地)使用許可書                      | 梶原町  | 四国電力株式会社執行役員<br>資材部長                           | ・災害時の電力共有設備復旧工事用ヘリコプター臨時離着陸場として、梶原学園校庭の使用許可                 | H28. 4. 1  | H29. 3. 31 | ただし特段の意思表示がない場合は以降1年ごとの継続         |
| 20 | 災害時等におけるバスによる緊急輸送等に関する協定書             | 須崎市 四万十町<br>中土佐町 津野町<br>梶原町  | 株式会社四万十交通<br>高陵交通株式会社<br>須崎観光有限会社<br>有限会社さくら観光 | ・広域避難におけるバスによる緊急輸送等の協力の要請に関して                               | H29. 1. 23 |            |                                   |
| 21 | 災害時における電気通信設備等の復旧に係る相互協力に関する協定書       | 梶原町  | 西日本電信電話株式会社 高知支店                               | ・災害時に大規模な停電等が発生した場合において、双方が連携し、電力設備の迅速かつ円滑な復旧を図る            | H29. 5. 18 |            |                                   |
| 22 | 災害時における応急物資の供給等の協力に関する協定書             | 梶原町  | (一社) S. I. Net会                                | 災害時等に迅速な応急物資の供給等を実施するため、回転器機を用いた輸送を行う                       | H29. 6. 28 | R8. 2. 13  | 協定終了                              |
| 23 | 危機管理型水位計の運用に関する協定書                    | v  |  | 洪水時の河川水位情報を幅広く提供し活用するため、危機管理型水位計を共同して運用する                   | H30. 3. 16 | R5. 3. 31  | 構成団体から延長しない旨の申し出がない限りにおいて、5年ごとに更新 |
| 24 | 地理空間情報の活用促進のための協力に関する協定書              | 梶原町  | 国土交通省国土地理院                                     | 地理空間情報及び物品の相互活用、災害対応等における迅速な協力の実現。災害対応、防災及び減災活動において、情報共有を図る | R1. 7. 22  | R2. 3. 31  | ただし特段の意思表示がない場合は以降1年ごとの継続         |

|    | 協定の名称   | 関係者（甲）   | 関係者（乙）                            | 協定の概要  | 始期         | 終期         | 備考  |
|----|---|--|-----------------------------------|--|------------|------------|---|
| 25 | 災害対応型自動販売機に関する覚書  | 梶原町  | コカ・コーラボトラーズジャパン(株)                | 災害時に梶原町総合庁舎に設置している自動販売機の在庫商品の無償提供  | R1. 12. 13 | R2. 12. 12 | ただし特段の意思表示がない場合は以降1年ごとの継続                               |
| 26 | 災害時の協力に関する協定書に関する覚書   | 梶原町  | 四国電力(株)高知支店<br>四国電力送配電カンパニー中村支社   | 停電復旧に係る応急措置の実施の支障となる障害物等の除去  | R2. 1. 27  |            | 本協定書の有効期間   |
| 27 | 災害に係る情報発信等に関する協定  | 梶原町  | ヤフー(株)                            | 町HPの複製サイトの閲覧、避難場所マップの地図公開、町の緊急情報をヤフー帽子ア速報等で配信  | R2. 2. 4   | R3. 2. 3   | ただし特段の意思表示がない場合は以降1年ごとの継続                               |
| 28 | 梶原町災害ボランティアセンターの設置及び運営等に関する協定書                                | 梶原町  | 梶原町社会福祉協議会                        | 災害時におけるボランティアセンターの設置及び運営   | R6. 1. 10  | R7. 3. 31  | ただし特段の意思表示がない場合は以降1年ごとの継続                               |
| 29 | 災害時非常無線通信の協力に関する協定書   | 梶原町  | (一社)日本アマチュア無線連盟高知県支部              | 大規模災害時における情報の収集伝達  | R6. 4. 4   | R7. 3. 31  | ただし特段の意思表示がない場合は以降1年ごとの継続                               |
| 30 | 災害時における高幡圏域の支援協力に関する協定書                                       | 須崎市、中土佐町、梶原町、津野町、四万十町                            | 佐川急便(株)四国支店                       | 災害時における支援物資の受入及び配送等  | R6. 4. 10  |            | 文書により協定の終了を通知しない限り効力が継続                                 |
| 31 | 災害及び施設故障時等におけるごみ処理の協力に関する協定書                                  | 土佐市、須崎市、いの町、中土佐町、津野町、日高村、高知中央西部焼却処理事務組合、高幡東部清掃組合 |                                   | 災害や故障等の有事の際に、施設の処理能力を超えない範囲で受け入れを行う  | R6. 11. 1  |            | 文書により協定の終了を通知しない限り効力が継続。ただし新たな災害時のごみ処理に関する協定が締結された場合は消滅 |
| 32 | 災害及び施設故障時等におけるし尿及び浄化槽汚泥処理の協力に関する協定書                           | 土佐市、須崎市、いの町、中土佐町、津野町、日高村、仁淀川流域衛生事務組合、高幡東部清掃組合    |                                   | 災害や故障等の有事の際に、施設の処理能力を超えない範囲で受け入れを行う  | R6. 11. 1  |            | 文書により協定の終了を通知しない限り効力が継続。ただし新たな災害時のごみ処理に関する協定が締結された場合は消滅 |
| 33 | 災害及び施設故障時等におけるごみ、し尿及び浄化槽汚泥処理の協力に関する協定書                        | 須崎市、中土佐町、梶原町、津野町、四万十町、高幡東部清掃組合                   |                                   | 災害や故障等の有事の際に、施設の処理能力を超えない範囲で受け入れを行う  | R6. 12. 24 |            | 文書により協定の終了を通知しない限り効力が継続。ただし新たな災害時のごみ処理に関する協定が締結された場合は消滅 |
| 34 | 災害時における応急仮設住宅（移動式木造住宅）の建設に関する協定書                              | 須崎市、中土佐町、梶原町、津野町、四万十町                            | (一社)日本ムービングハウス協会                  | 災害時における応急仮設住宅（移動式木造住宅）の建設・平時から連絡体制の確認  | R7. 1. 15  | R8. 1. 14  | ただし特段の意思表示がない場合は以降1年ごとの継続                               |
| 34 | 相互に緊密に連携することにより、それぞれの資源を有効に活用した協働による活動を推進し、地域創生と産業人材育成に資する協定書 | 梶原町  | 一般財団法人国際災害対策支援機構                  | (1)甲の地域の防災・災害対策に関する事。<br>(2)甲の地域の人材育成や活性化に寄与すること。<br>(3)甲の事業および地域の活性化やイノベーションに寄与すること。<br>(4)乙の事業の活性化やイノベーションに寄与すること。 | R7. 11. 21 |            | 特段の申し出を行わないときは、有効期間が満了する日から1年間この協定は更新され、その後も同様とする。      |
| 35 | 災害時における物資の供給についての協定書  | 梶原町  | プラス株式会社 ジョイントックスカンパニー<br>(丙：榊伸光堂) | 災害時において物資を必要とするときは、乙に対して乙の保有する物資について供給の協力を要請することができる   | R7. 12. 1  |            | その延長に対して異議がないときは更に1年間有効期間を延長するものとし、以後この例による。            |

### 31. 派遣要請書

## 派遣要請書

栲 第 号  
年 月 日

様

高知県栲原町長

⑩

〔 担当者の職、氏名  
電話番号 〕

次により職員の派遣要請をします。

|                        |  |
|------------------------|--|
| 派遣を要請する理由              |  |
| 派遣を要請する職員の<br>職種別人員    |  |
| 派遣を必要とする期間             |  |
| 派遣される職員の給与<br>その他の勤務条件 |  |
| そ の 他                  |  |

※災害対策基本法施行令第15条関係

## 32. 災害応援要請書

### 災害応援要請書

栲 第 号  
年 月 日

様

高知県栲原町長

⑩

〔 担当者の職、氏名  
電話番号 〕

次により災害の応援を要請します。

|            |  |
|------------|--|
| 被 害 状 況    |  |
| 応援を要する理由   |  |
| 応援を要する人員   |  |
| 応援を要する機械器具 |  |
| 応援を要請する場所  |  |
| 応援を要する期間   |  |
| その他連絡上の措置  |  |

### 31. 自衛隊災害派遣要求書

栲第 号  
年 月 日

高知県知事 様

高知県栲原町長

㊟

#### 自衛隊に対する災害派遣に関する要請の要求書

このことに関し、下記により速やかに部隊の派遣を要請することを要求します。

#### 記

- 1 災害の状況及び派遣を要請する理由
  
- 2 派遣を希望する期間
  
- 3 派遣を希望する区域及び活動内容
  - (1) 派遣を希望する区域
  
  - (2) 活動内容

## 罹災証明書

|       |    |    |    |
|-------|----|----|----|
| 世帯主住所 |    |    |    |
| 世帯主氏名 |    |    |    |
|       | 氏名 | 続柄 | 年齢 |
| 世帯構成員 |    |    |    |
|       |    |    |    |
|       |    |    |    |
|       |    |    |    |

|      |                       |
|------|-----------------------|
| 罹災原因 | 令和 年 月 日の〇〇〇〇〇〇豪雨 による |
|------|-----------------------|

|                            |   |
|----------------------------|---|
| 被災住家 <sup>※</sup> の<br>所在地 |   |
| 住宅 <sup>※</sup> の被害の<br>程度 | <input type="checkbox"/> 全壊 <input type="checkbox"/> 大規模半壊 <input type="checkbox"/> 半壊 <input type="checkbox"/> 準半壊 <input type="checkbox"/> 準半壊に至らない<br>(一部損壊) |
| 浸水区分                       |   |

※住家とは、現実に居住(世帯主が生活の本拠として日常的に使用していることをいう。)のために使用している建物のこと。(被災者生活再建支援金や災害救助法による住宅の応急修理等の対象となる住家)

|         |  |
|---------|--|
| 住家以外の被害 |  |
|---------|--|

上記のとおり、相違ないことを証明します。

令和 年 月 日

梶原町長

印

# 被災証明願

令和 年 月 日

梶原町長 様

住 所 \_\_\_\_\_

申 請 者 \_\_\_\_\_ ④

電話番号 \_\_\_\_\_ ( ) \_\_\_\_\_

下記のとおり被災したことを証明願います。

## 記

(1) ①申請住所と同じ

②申請住所と違う

梶原町 \_\_\_\_\_

(2) 被災内容 家財・車・店舗・工場・その他( )

(3) 必要枚数 \_\_\_\_\_ 枚

(4) その他

### 33. 災害対策本部標示板・腕章・車両標示板

(1) 災害対策本部標示板 (2) 腕章

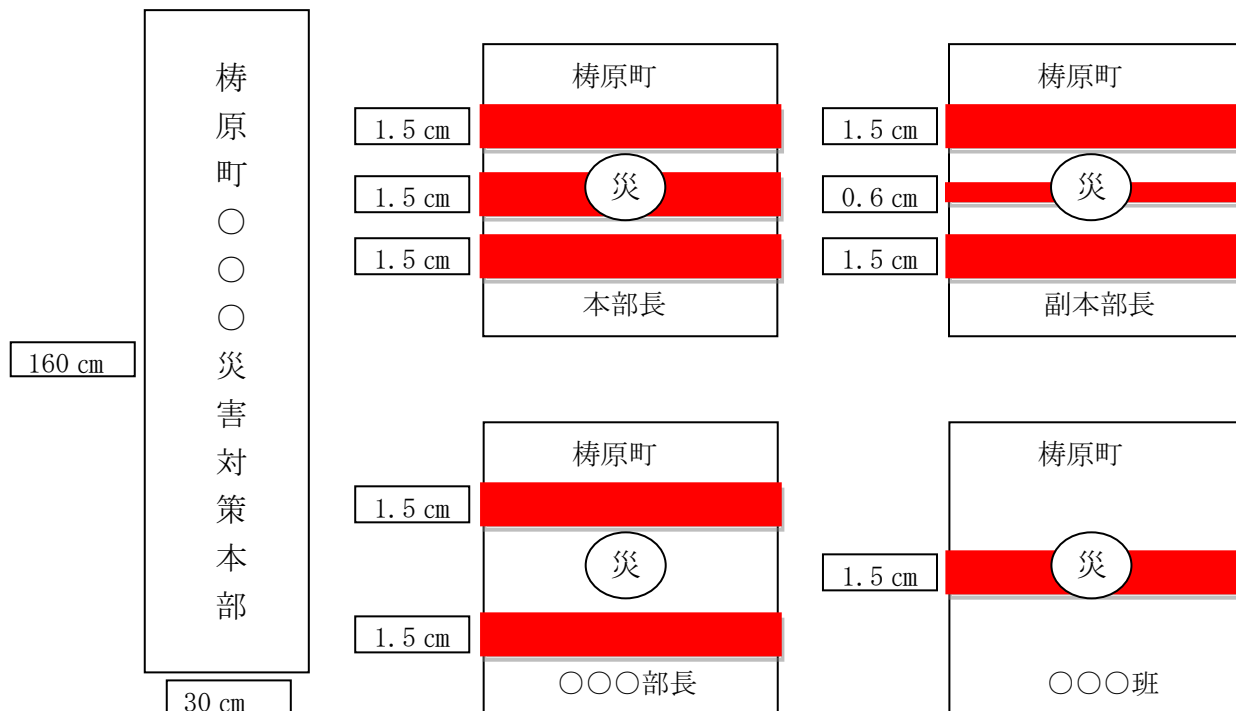

備考

ア 腕章の長さは38cm、幅10cmとする。

イ 文字及び円の記号の色彩は黒色、模様色彩は赤色、地の色彩は白色とする。

(3) 車両標示板



備考

文字は黒色、地の色は黄色とする。

# 34.防火水槽 栲原町内防火水槽等消防施設一覽表

2025年3月1日

現在

第1分団管轄

| 分団   | 部 | 部落名 | 水利内訳     |          |          |          |          |          |          |             |          | 備考              |                      |
|------|---|-----|----------|----------|----------|----------|----------|----------|----------|-------------|----------|-----------------|----------------------|
|      |   |     | 40<br>有蓋 | 40<br>無蓋 | 20<br>有蓋 | 20<br>無蓋 | 20<br>以下 | 農業<br>水等 | プー<br>ル等 | 消防<br>道     | 送水<br>カン |                 |                      |
| 第1分団 | 1 | 東町  |          |          | 1        |          |          |          |          |             |          |                 | 木谷MSS 西              |
|      |   |     |          |          |          |          |          |          |          |             | 1        |                 | 那須一義 西 太郎川           |
|      |   | 西町  | 1        |          |          |          |          |          |          |             |          |                 | 郵便局前駐車場              |
|      |   |     | 1        |          |          |          |          |          |          |             |          |                 | 町総合庁舎前 駐車場(耐震性) R1設置 |
|      |   | 南町  |          |          |          |          |          |          |          |             | 1        |                 | 医師住宅 西 栲原川           |
|      |   |     |          |          |          |          |          |          |          |             | 1        |                 | 高陵交通車庫 北 太郎川         |
|      |   | 太郎川 | 1        |          |          |          |          |          |          |             |          |                 | 部落町道終点               |
|      |   |     |          |          |          | 1        |          |          |          |             |          |                 | 上田佳男 南               |
|      |   | 神在居 |          |          |          |          |          |          |          |             | 1        |                 | 民宿友禅 東(プールを防火水槽に活用)  |
|      |   |     | 1        |          |          |          |          |          |          |             |          |                 | 集会所 庭                |
|      |   |     |          |          | 1        |          |          |          |          |             |          |                 | 集会所 西                |
|      |   |     |          |          |          |          |          |          | 1        |             |          |                 | 折れ大杉 北               |
|      |   | 仲洞  |          |          |          |          |          |          | 1        |             |          |                 | 梅井生稔 東               |
|      |   |     | 1        |          |          |          |          |          | 1        |             |          |                 | 森野竹春 南 R2            |
|      | 1 |     |          |          |          |          |          |          |          |             |          | 松山隆男 北 H26      |                      |
|      | 1 |     |          |          |          |          |          |          |          |             |          | 松山利久 東 H12      |                      |
|      | 1 |     |          |          |          |          |          |          |          |             |          | 又川隆明 東 H25      |                      |
|      | 2 | 後別当 | 1        |          |          |          |          |          |          |             |          | 中越盛夫 東 H24      |                      |
|      |   |     |          |          |          |          |          |          |          |             | 1        |                 | 沈下橋を吸水部所とし消防道と計上     |
|      |   | 大蔵谷 | 1        |          |          |          |          |          |          |             |          |                 | 四国電力社宅 東             |
|      |   |     |          |          | 1        |          |          |          |          |             |          |                 | 町大蔵谷資材置場 東           |
|      |   |     |          |          |          |          |          |          |          | 1           |          |                 | 大蔵谷上水貯水タンク           |
|      |   |     |          |          |          |          |          |          |          |             | 1        |                 | 大蔵谷町営住 南 栲原川         |
|      |   | 北町  |          |          |          |          |          |          |          |             | 1        |                 | 四国電力社宅 西 栲原川         |
|      |   |     | 1        |          |          |          |          |          |          |             |          |                 | サライ 南                |
|      |   | 中町  |          |          |          |          |          |          |          |             | 1        |                 | 中越義明工務店刻屋 西 栲原川      |
|      |   |     |          |          |          |          |          |          |          |             | 1        |                 | 栲原橋 東                |
|      | 1 |     |          |          |          |          |          |          |          |             |          | 大下満 北           |                      |
|      | 1 |     |          |          |          |          |          |          |          |             |          | 雲の上の図書館 南       |                      |
|      | 3 | 川西路 | 1        |          |          |          |          |          |          |             |          |                 | 福祉の館 北               |
|      |   |     | 1        |          |          |          |          |          |          |             | 1        |                 | 栲原高校プール              |
|      |   |     | 1        |          |          |          |          |          |          |             |          |                 | 近澤誠郎 南               |
| 1    |   |     |          |          |          |          |          |          |          |             |          | 独身者住宅入口 西       |                      |
| 1    |   |     |          |          |          |          |          |          |          |             |          | 河野隆明 北 (白谷) H25 |                      |
|      |   |     |          | 1        |          |          |          |          |          |             |          | 住吉悦男 南 (白谷)     |                      |
| 1    |   |     |          |          |          |          |          |          |          |             |          | 栲原学園グラウンド R1    |                      |
|      |   |     |          | 1        |          |          |          |          |          |             |          | 中越誉 西           |                      |
|      |   |     |          | 1        |          |          |          |          |          |             |          | 中平紀善 西          |                      |
|      |   |     |          | 1        |          |          |          |          |          |             |          | 市山一寿 南          |                      |
|      |   |     |          |          |          | 1        |          |          |          |             |          | 吉祥寺駐車場          |                      |
|      |   |     |          |          |          |          |          |          |          | 1           |          | 中越電業 北 栲原川      |                      |
|      |   |     |          |          |          |          |          |          |          | 1           |          | 丸重土建 東 白谷川      |                      |
|      |   |     |          |          |          |          |          |          |          | 1           |          | 丸重土建 南 白谷川      |                      |
|      |   |     |          |          |          |          |          | 1        |          | 栲原学園 南 栲原川  |          |                 |                      |
|      |   |     |          |          |          |          |          | 1        |          | 栲原建材 西 白谷川  |          |                 |                      |
|      |   |     |          |          |          |          |          | 1        |          | 独身者住宅 西 白谷川 |          |                 |                      |
|      |   |     |          |          |          |          |          | 1        |          | 和田島橋 西      |          |                 |                      |

# 34.防火水槽 栲原町内防火水槽等消防施設一覽表

2025年3月1日

現在

第1分団管轄

| 分団 | 部  | 部落名  | 水利内訳     |          |          |          |          |          |          |         |          | 備考 |                |                  |                   |
|----|----|------|----------|----------|----------|----------|----------|----------|----------|---------|----------|----|----------------|------------------|-------------------|
|    |    |      | 40<br>有蓋 | 40<br>無蓋 | 20<br>有蓋 | 20<br>無蓋 | 20<br>以下 | 農業<br>水等 | プー<br>ル等 | 消防<br>道 | 送水<br>カン |    |                |                  |                   |
| 4  | 飯母 |      | 1        |          |          |          |          |          |          |         |          |    | ミロク第2工場 北      |                  |                   |
|    |    |      | 1        |          |          |          |          |          |          |         |          |    | 栲原ヘリポート東       |                  |                   |
|    |    |      | 1        |          |          |          |          |          |          |         |          |    |                | 岡本斉 東            |                   |
|    |    |      |          | 1        |          |          |          |          |          |         |          |    |                | 前田稔 東            |                   |
|    |    |      |          |          |          |          |          | 1        |          |         |          |    |                | 中越貞夫 西 ①(地区農業組合) |                   |
|    |    |      |          |          |          |          |          | 1        |          |         |          |    |                | 中越貞夫 西 ②(地区農業組合) |                   |
|    |    |      |          |          |          | 1        |          |          |          |         |          |    |                | 前田弘康 南           |                   |
|    |    |      |          |          |          |          |          |          |          | 1       |          |    |                | セイコー 北 栲原川       |                   |
|    |    |      |          |          |          |          |          |          |          | 1       |          |    |                | 上田邦彦 南 栲原川       |                   |
|    |    |      |          |          |          |          |          |          |          |         | 1        |    |                | 平成橋 南 栲原川        |                   |
|    |    |      |          |          |          |          |          |          |          | 1       |          |    | 下元弘喜 南 栲原川     |                  |                   |
|    | 川口 |      |          |          | 1        |          |          |          |          |         |          |    |                | 沖田佳久 北           |                   |
|    |    |      | 1        |          |          |          |          |          |          |         |          |    |                | 明神哲男 西           |                   |
|    |    |      |          |          |          |          |          |          |          | 1       |          |    |                | 川口橋 北 四万川川       |                   |
|    | 5  | 川井   |          | 1        |          |          |          |          |          |         |          |    |                | 川井集会所 北          |                   |
|    |    |      |          |          | 1        |          |          |          |          |         |          |    |                | 高橋貴余長 庭          |                   |
|    |    |      |          |          |          | 1        |          |          |          |         |          |    |                |                  | 中越順一 東            |
|    |    |      |          |          |          | 1        |          |          |          |         |          |    |                |                  | 中平芳市 東            |
|    |    | 仲久保  |          |          |          |          | 1        |          |          |         |          |    |                |                  | 仲久保集会所 北          |
|    |    |      |          |          |          | 1        |          |          |          |         |          |    |                |                  | 松山一郎 南 22年度有蓋工事済  |
|    |    |      |          |          |          |          |          | 1        |          |         |          |    |                |                  | 仲久保部落入口           |
|    |    | 豊原   |          |          |          |          | 1        |          |          |         |          |    |                |                  | 集会所 西 ① ②と併設標識一枚可 |
|    |    |      |          |          |          | 1        |          |          |          |         |          |    |                |                  | 集会所 西 ②           |
|    |    |      |          |          |          |          |          |          |          | 1       |          |    |                |                  | 集会所 東 貯水槽及びプール    |
|    |    |      |          |          |          |          |          |          |          | 1       |          |    |                |                  | 集会所 東             |
|    |    | 初瀬本村 |          | 1        |          |          |          |          |          |         |          |    |                |                  | 山田美奈子 南           |
|    |    |      |          |          |          |          |          |          |          |         | 1        |    |                |                  | 初瀬神社 東 栲原川        |
|    |    |      |          |          |          |          |          |          |          | 1       |          |    |                | 初瀬本村集会所 西 栲原川    |                   |
| 佐渡 |    | 1    |          |          |          |          |          |          |          |         |          |    | 佐渡部落上部         |                  |                   |
|    |    |      |          |          |          | 1        |          |          |          |         |          |    | 中平広重 東 壁の修繕必要  |                  |                   |
|    |    |      |          |          |          | 1        |          |          |          |         |          |    | 那須三幸 西 22年内壁修繕 |                  |                   |
|    |    |      |          |          |          |          |          |          | 1        |         |          |    | 佐渡大橋 南 栲原川     |                  |                   |
| 小計 |    | 18部落 | 27       | 2        | 12       | 5        | 2        | 5        | 5        | 19      | 4        |    |                |                  |                   |

# 栲原町内防火水槽等消防施設一覽表

2025年3月1日

現在

第2分団管轄

| 分団   | 部 | 部落名 | 水利内訳     |          |          |          |          |          |          | 備考 |             |                  |                  |
|------|---|-----|----------|----------|----------|----------|----------|----------|----------|----|-------------|------------------|------------------|
|      |   |     | 40<br>有蓋 | 40<br>無蓋 | 20<br>有蓋 | 20<br>無蓋 | 20<br>以下 | 農業<br>水等 | プー<br>ル等 |    | 消防<br>道     | 送水<br>カン         |                  |
| 第2分団 | 1 | 東向  | 1        |          |          |          |          |          |          |    |             | 西村愛子 東           |                  |
|      |   | 六丁  |          |          |          | 1        |          |          |          |    |             |                  | 西村善晴 東           |
|      |   |     |          |          |          | 1        |          |          |          |    |             |                  | 中越千恵 東           |
|      |   |     |          |          |          |          |          |          |          |    | 1           |                  | 1 部屯所 北 本モ谷川     |
|      |   |     |          |          |          |          |          |          |          |    | 1           |                  | 1 部屯所 北(川向い)本モ谷川 |
|      |   |     |          |          |          |          |          |          |          |    | 1           |                  | 影浦橋 西 四万川川       |
|      |   |     |          |          |          |          |          |          |          |    | 1           |                  | 屋地の元茶道 東 四万川川    |
|      |   |     |          |          |          |          |          |          |          |    | 1           |                  | 四万川郵便局 南 四万川川    |
|      |   |     |          |          |          |          |          |          |          |    | 1           |                  | 杉本商店 南 四万川川      |
|      |   |     |          |          |          |          |          |          |          |    | 1           |                  | 四万川ヘリポート 南       |
|      |   |     |          |          |          |          |          |          |          |    | 1           |                  | 杉本商店 南           |
|      |   |     | 富永       | 1        |          |          |          |          |          |    |             |                  | 長谷部悟 西           |
|      |   |     |          |          |          |          |          |          |          |    | 1           |                  | 吉岡製材 北 本モ谷川      |
|      |   |     |          |          |          |          |          |          |          |    | 1           |                  | 旧四万川小学校 北 本モ谷川   |
|      |   |     |          |          |          |          |          |          |          |    | 1           |                  | 竜王橋 下 本モ谷川       |
|      |   | 坂本川 | 1        |          |          |          |          |          |          |    |             | 広瀬英昭 東           |                  |
|      |   |     |          |          |          | 1        |          |          |          |    |             | 広瀬辻万 北 22年度有蓋工事  |                  |
|      |   |     | 1        |          |          |          |          |          |          |    |             | 廣瀬亀喜 南 谷向い H28   |                  |
|      |   |     |          |          |          |          |          |          |          | 1  |             | 坂本橋 西 四万川川       |                  |
|      | 2 | 上組  | 1        |          |          |          |          |          |          |    |             | 二宮隆雄 西           |                  |
|      |   | 東川  | 1        |          |          |          |          |          |          |    |             | 吉岡秀雄 西(農業・飲料水兼用) |                  |
|      |   |     | 1        |          |          |          |          |          |          |    |             | 東川集会所 北          |                  |
|      |   |     | 1        |          |          |          |          |          |          |    |             | 中越信寿 西 H26       |                  |
|      |   | 下組  | 1        |          |          |          |          |          |          |    |             | 広瀬忠男 東           |                  |
|      |   |     |          |          |          |          |          |          |          | 1  |             | おぎのの橋 東 本モ谷川     |                  |
|      |   | 中の川 | 1        |          |          |          |          |          |          |    |             | 川上忠義 西           |                  |
|      |   |     |          |          |          | 1        |          |          |          |    |             | 中の川橋 北           |                  |
|      |   |     |          |          |          | 1        |          |          |          |    |             | 広瀬一郎 南           |                  |
|      |   | 本も谷 | 1        |          |          |          |          |          |          |    |             |                  | 高橋精一郎 西          |
|      |   |     | 1        |          |          |          |          |          |          |    |             |                  | 松裏兵太郎 北          |
|      |   |     | 1        |          |          |          |          |          |          |    |             |                  | 富田豊幸 北           |
|      |   |     |          |          | 1        |          |          |          |          |    |             |                  | 味元春馬 南           |
|      |   |     |          |          |          |          |          |          |          |    | 1           |                  | 長山健一 西 本モ谷川      |
| 茶や谷  |   | 1   |          |          |          |          |          |          |          |    |             | 集会所(谷向い)西 茶や谷川   |                  |
|      |   | 1   |          |          |          |          |          |          |          |    |             | 竜王様 境内           |                  |
|      |   |     |          | 1        |          |          |          |          |          |    |             | 津野一義 南           |                  |
|      |   |     |          |          |          | 1        |          |          |          |    |             | お茶堂 東            |                  |
|      |   |     |          |          |          |          |          |          | 1        |    | お茶堂 南 茶や谷川  |                  |                  |
|      |   |     |          |          |          |          |          |          | 1        |    | 中平商店 東 本モ谷川 |                  |                  |

# 栲原町内防火水槽等消防施設一覽表

2025年3月1日

現在

第2分団管轄

| 分団 | 部     | 部落名 | 水利内訳     |          |          |          |          |          |          |         |          | 備考          |              |        |
|----|-------|-----|----------|----------|----------|----------|----------|----------|----------|---------|----------|-------------|--------------|--------|
|    |       |     | 40<br>有蓋 | 40<br>無蓋 | 20<br>有蓋 | 20<br>無蓋 | 20<br>以下 | 農業<br>水等 | プー<br>ル等 | 消防<br>道 | 送水<br>カン |             |              |        |
|    | 3     | 坪の田 |          |          |          |          |          |          |          |         | 1        | 坪野田橋 南 四万川川 |              |        |
|    |       | 井高  | 1        |          |          |          |          |          |          |         |          |             | 下井二男 東       |        |
|    |       |     |          |          | 1        |          |          |          |          |         |          |             | 安井智 南        |        |
|    |       |     | 1        |          |          |          |          |          |          |         |          |             | 山本達二郎 南      |        |
|    |       |     |          |          |          |          |          |          |          |         | 1        |             | 井高集会所 南 四万川川 |        |
|    | 3     | 文丸  | 1        |          |          |          |          |          |          |         |          |             | 吉村秀子 東 R4    |        |
|    |       |     | 1        |          |          |          |          |          |          |         |          |             | 山口敏 西 R5     |        |
|    |       |     |          |          |          |          |          |          |          | 1       |          |             | 山口照喜 西 四万川川  |        |
|    |       | 神の山 | 1        |          |          |          |          |          |          |         |          |             |              | 津野直子 東 |
|    |       |     | 1        |          |          |          |          |          |          |         |          |             |              | 中越重美 西 |
|    |       |     | 1        |          |          |          |          |          |          |         |          |             |              | 津野浪子 東 |
|    |       |     |          |          |          |          |          | 1        |          |         |          |             |              | 白滝定夫 南 |
|    |       |     |          |          |          |          |          |          |          |         |          |             |              |        |
| 小計 | 13 部落 | 22  | 2        | 6        | 1        | 1        | 0        | 0        | 19       | 1       |          |             |              |        |

# 栲原町内防火水槽等消防施設一覽表

2025年3月1日

現在

第3分団管轄

| 分団   | 部   | 部落名  | 水利内訳     |          |          |          |          |          |          |         | 備考 |               |              |                      |
|------|-----|------|----------|----------|----------|----------|----------|----------|----------|---------|----|---------------|--------------|----------------------|
|      |     |      | 40<br>有蓋 | 40<br>無蓋 | 20<br>有蓋 | 20<br>無蓋 | 20<br>以下 | 農業<br>水等 | プー<br>ル等 | 消防<br>道 |    | 送水<br>カン      |              |                      |
| 第3分団 | 1   | 上西の川 | 1        |          |          |          |          |          |          |         |    | 高研トンネル 東口     |              |                      |
|      |     |      |          |          |          |          |          |          |          | 1       |    | 吉岡シゲオ 南 西の川川  |              |                      |
|      |     | 下西の川 | 1        |          |          |          |          |          |          |         |    |               | 山本商店 北 山中    |                      |
|      |     |      | 1        |          |          |          |          |          |          |         |    |               | 宮戸堆肥工場敷地内    |                      |
|      |     |      | 1        |          |          |          |          |          |          |         |    |               | 杉本土建 北 山中    |                      |
|      |     |      |          |          |          |          |          | 1        |          |         |    |               | 氏原和美 西       |                      |
|      |     |      | 1        |          |          |          |          |          |          |         |    |               | 氏原和美 東 H27   |                      |
|      |     |      |          |          | 1        |          |          |          |          |         |    |               |              | 山口あゆみ 真下             |
|      |     |      | 1        |          |          |          |          |          |          |         |    |               |              | 氏原峰春 西 R 2           |
|      |     |      |          |          |          |          |          |          |          | 1       |    |               | 1 部屯所 北 四万川川 |                      |
|      |     |      |          |          |          |          |          |          |          | 1       |    |               | 河野和夫 北 四万川川  |                      |
|      |     |      |          |          |          |          |          |          |          | 1       |    |               | 日裏橋 北下流 四万川川 |                      |
|      |     | 仲間   | 1        |          |          |          |          |          |          |         |    |               | 中越初喜 東       |                      |
|      |     |      | 1        |          |          |          |          |          |          |         |    |               | 武田徳行 南       |                      |
|      |     |      |          |          |          |          |          |          |          | 1       |    |               | 仲間集会所 南 四万川川 |                      |
|      |     | 竹の藪  | 1        |          |          |          |          |          |          |         |    |               | 岡林勝 北(70m山中) |                      |
|      |     |      | 1        |          |          |          |          |          |          |         |    |               | 西森隆志 西       |                      |
|      |     |      | 1        |          |          |          |          |          |          |         |    |               | 氏原長寿 南       |                      |
|      |     |      |          |          |          |          |          |          |          | 1       |    |               | 三嶋神社 東南 四万川川 |                      |
|      |     |      |          |          |          |          |          |          | 1        |         |    | 竹の藪集会所 南 四万川川 |              |                      |
|      | 2   | 広野   | 1        |          |          |          |          |          |          |         |    |               | カルスト会敷地内     |                      |
|      |     |      | 1        |          |          |          |          |          |          |         |    |               | 広野集会所 西      |                      |
|      |     |      | 1        |          |          |          |          |          |          |         |    |               | 西添善平 北       |                      |
|      |     |      | 1        |          |          |          |          |          |          |         |    |               | 大越体育館 東      |                      |
|      |     |      | 1        |          |          |          |          |          |          |         |    |               | 中平百合男 西      |                      |
|      |     |      | 1        |          |          |          |          |          |          |         |    |               | 竹田彰一 東 H29   |                      |
|      |     |      | 1        |          |          |          |          |          |          |         |    |               | 藤原洋一 南 R 1   |                      |
|      |     |      | ○        |          |          |          |          |          |          |         |    |               |              | 大越体育館 東 耐震性100 t R 1 |
|      |     |      | ○        |          |          |          |          |          |          |         |    |               |              | 大越体育館 東 耐震性100 t R 1 |
|      |     |      |          |          |          | 1        |          |          |          |         |    |               |              | 上田義雄 北               |
|      |     |      |          |          |          |          | 1        |          |          |         |    |               |              | 上田忠良 東               |
|      |     |      |          |          |          |          | 1        |          |          |         |    |               |              | 中越安平 西               |
|      |     |      |          |          |          |          |          |          |          |         | 1  |               |              | 広野橋 東 四万川川           |
|      |     |      |          |          |          |          |          |          |          | 1       |    |               | 明神武美 南 四万川川  |                      |
|      |     |      |          |          |          |          |          |          |          | 1       |    |               | 広野橋 東        |                      |
|      | 宮野々 | 1    |          |          |          |          |          |          |          |         |    | 西川茂樹 北        |              |                      |
|      |     |      |          |          |          |          | 1        |          |          |         |    | 亀岡学 西         |              |                      |
|      |     |      |          |          |          |          |          |          | 1        |         |    | 宮野々橋 西 四万川川   |              |                      |
|      |     |      |          |          |          |          |          |          | 1        |         |    | 宮野々集会所 南 四万川川 |              |                      |

# 栲原町内防火水槽等消防施設一覽表

2025年3月1日

現在

第3分団管轄

| 分団 | 部  | 部落名 | 水利内訳     |          |          |          |          |          |          |         |          |   | 備考              |
|----|----|-----|----------|----------|----------|----------|----------|----------|----------|---------|----------|---|-----------------|
|    |    |     | 40<br>有蓋 | 40<br>無蓋 | 20<br>有蓋 | 20<br>無蓋 | 20<br>以下 | 農業<br>水等 | プー<br>ル等 | 消防<br>道 | 送水<br>カン |   |                 |
| 3  | 上成 |     | 1        |          |          |          |          |          |          |         |          |   | 上成集会所 西         |
|    |    |     | 1        |          |          |          |          |          |          |         |          |   | 安井建築刻屋 東 H27    |
|    |    |     | 1        |          |          |          |          |          |          |         |          |   | 芝幸栄 西           |
|    |    |     | 1        |          |          |          |          |          |          |         |          |   | 森山一大 西          |
|    |    |     | 1        |          |          |          |          |          |          |         |          |   | 森山木作 西          |
|    |    |     | 1        |          |          |          |          |          |          |         |          |   | 西村良一 東          |
|    |    |     |          | 1        |          |          |          |          |          |         |          |   | 中山道明 南          |
|    |    |     | 1        |          |          |          |          |          |          |         |          |   | 林清重 西           |
|    |    |     |          |          |          |          |          |          |          |         | 1        |   | 上成橋 北 四万川川      |
|    |    |     |          |          |          |          |          |          |          |         | 1        |   | 森山次寿 東100m 四万川川 |
|    |    |     |          |          |          |          |          |          |          |         | 1        |   | 川栗屋橋 西 四万川川     |
|    |    |     |          |          |          |          |          |          |          |         | 1        |   | 上成橋 東           |
|    |    | 松谷  |          | 1        |          |          |          |          |          |         |          |   | 市川吉郎 西          |
|    |    |     |          |          |          |          | 1        |          |          |         |          |   | 市川豊晴 南          |
|    |    |     |          |          |          |          | 1        |          |          |         |          |   | 西村新一 南          |
|    |    |     |          |          |          |          | 1        |          |          |         |          |   | 西村博明 南          |
|    |    |     |          |          |          |          | 1        |          |          |         |          |   | 藤原和弘 西          |
|    | 小計 |     | 8部落      | 27       | 1        | 3        | 1        | 6        | 0        | 0       | 15       | 2 |                 |

# 梶原町内防火水槽等消防施設一覽表

2025年3月1日

現在

第4分団管轄

| 分団   | 部   | 部落名 | 水利内訳     |          |          |          |          |          |          |         |          |   | 備考 |                |              |               |
|------|-----|-----|----------|----------|----------|----------|----------|----------|----------|---------|----------|---|----|----------------|--------------|---------------|
|      |     |     | 40<br>有蓋 | 40<br>無蓋 | 20<br>有蓋 | 20<br>無蓋 | 20<br>以下 | 農業<br>水等 | プー<br>ル等 | 消防<br>道 | 送水<br>カン |   |    |                |              |               |
| 第4分団 | 1   | 久保谷 | 1        |          |          |          |          |          |          |         |          |   |    | 久岡義三郎 南        |              |               |
|      |     |     | 1        |          |          |          |          |          |          |         |          |   |    | 吉村勝 北          |              |               |
|      |     |     | 1        |          |          |          |          |          |          |         |          |   |    |                | 市川岩亀 南 H29   |               |
|      |     |     | 1        |          |          |          |          |          |          |         |          |   |    |                | 久岡久男 南 R 4   |               |
|      |     |     |          | 1        |          |          |          |          |          |         |          |   |    |                | 久岡勝男 東       |               |
|      |     |     |          |          |          |          | 1        |          |          |         |          |   |    |                |              | 久岡春美 南        |
|      |     |     |          |          |          |          |          |          |          |         |          | 1 |    |                |              | 久岡春美 南 久保谷川   |
|      |     |     |          |          |          |          |          |          |          |         |          | 1 |    |                |              | 山崎福義 南 久保谷川   |
|      |     |     |          |          |          |          |          |          |          |         | 1        |   |    |                | 市川岩亀 南 久保谷川  |               |
|      |     |     | 松原       | 1        |          |          |          |          |          |         |          |   |    |                | ふれあいセンター 南   |               |
|      |     | 1   |          |          |          |          |          |          |          |         |          |   |    |                | 己お堂 西        |               |
|      |     |     |          |          |          |          | 1        |          |          |         |          |   |    |                |              | 西村重房 東        |
|      |     | 1   |          |          |          |          |          |          |          |         |          |   |    |                |              | 川田純男 南        |
|      |     |     |          |          |          |          |          |          |          |         |          | 1 |    |                |              | 大串橋 東 下流 梶原川  |
|      |     |     |          |          |          |          |          |          |          |         |          | 1 |    |                | 大串橋 東        |               |
|      |     |     |          |          |          |          |          |          |          |         | 1        |   |    | 松原天神宮 東 久保谷川   |              |               |
|      |     | 島中  | 1        |          |          |          |          |          |          |         |          |   |    | 旧4分団2部屯所 北     |              |               |
|      | 1   |     |          |          |          |          |          |          |          |         |          |   |    | 久岡喜通 東         |              |               |
|      | 1   |     |          |          |          |          |          |          |          |         |          |   |    | 日の地地区 東        |              |               |
|      | 1   |     |          |          |          |          |          |          |          |         |          |   |    | 畑山武雄 北         |              |               |
|      |     |     |          |          |          |          | 1        |          |          |         |          |   |    |                | 吉村廣美 南       |               |
|      |     |     |          |          |          |          |          | 1        |          |         |          |   |    |                | 久岡豊 東        |               |
|      |     |     |          |          |          |          |          |          | 1        |         |          |   |    |                | 久岡立志 東       |               |
|      |     |     |          |          |          |          |          |          |          | 1       |          |   |    |                | 雨量観測所 南      |               |
|      |     |     |          |          |          |          |          |          |          |         | 1        |   |    | 日の地つり橋 南       |              |               |
|      |     | 2   | 中平       | 1        |          |          |          |          |          |         |          |   |    | 久岡京子 東         |              |               |
|      |     |     |          |          |          | 1        |          |          |          |         |          |   |    |                | 川端寿郎 西       |               |
|      |     |     |          |          |          |          |          |          |          |         |          | 1 |    |                |              | 日の地橋 北 梶原川    |
|      |     |     |          |          |          |          |          |          |          |         |          |   | 1  |                |              | 日の地橋 北        |
|      |     |     |          |          |          |          |          |          |          |         | 1        |   |    |                | 中平橋 東 下流 梶原川 |               |
|      |     |     |          |          |          |          |          |          |          |         |          |   | 1  |                | 中平橋 東        |               |
|      |     | 大向  | 1        |          |          |          |          |          |          |         |          |   |    | 吉村義信 北         |              |               |
|      |     |     |          |          |          | 1        |          |          |          |         |          |   |    |                | 下村忠頼 北       |               |
|      |     |     |          |          |          |          | 1        |          |          |         |          |   |    |                | 徳弘憲政 北       |               |
|      |     |     |          |          |          |          |          |          | 1        |         |          |   |    |                | 松岡善喜 南       |               |
|      |     |     |          |          |          |          |          |          |          | 1       |          |   |    |                | 吉村博夫 西       |               |
|      |     | 3   | 上折渡      |          |          |          |          |          |          |         |          |   |    |                | 村田澄夫 西 梶原川   |               |
|      |     |     |          |          |          |          |          |          |          |         |          |   | 1  |                |              | 芝家澄 南         |
|      |     |     | 下折渡      | 1        |          |          |          |          |          |         |          |   |    |                |              | 矢野敬明 東        |
|      |     |     |          |          |          |          |          |          |          |         |          |   | 1  |                |              | 松本州平 西        |
|      |     |     | 影野地      | 1        |          |          |          |          |          |         |          |   |    |                |              | 鷹取の家 南 北川川    |
|      |     |     |          |          |          |          |          |          |          |         |          |   |    |                |              | 鷹取の家 敷地内 西 R3 |
|      |     |     |          |          |          |          |          |          |          |         |          | 1 |    |                | 松本久夫 西       |               |
|      | 大野地 | 1   |          |          |          |          |          |          |          |         |          |   |    | 氏原義章 北100m 北川川 |              |               |
|      |     |     |          |          |          |          |          |          |          |         |          |   |    | 大野地茶道 東        |              |               |
|      |     |     |          |          |          |          |          |          |          |         | 1        |   |    | 明野地複合集会所 裏 北川川 |              |               |
| 小計   |     | 9部落 | 18       | 1        | 4        | 5        | 2        | 0        | 0        | 11      | 5        |   |    |                |              |               |

# 栲原町内防火水槽等消防施設一覽表

2025年3月1日

現在

第5分団管轄

| 分団   | 部      | 部落名 | 水利内訳 |      |      |      |      |      |      |      | 備考               |                   |
|------|--------|-----|------|------|------|------|------|------|------|------|------------------|-------------------|
|      |        |     | 40有蓋 | 40無蓋 | 20有蓋 | 20無蓋 | 20以下 | 農業水等 | プール等 | 消防水道 |                  | 送水カン              |
| 第5分団 | 上後別当   |     |      |      |      |      |      |      |      | 1    | 二本橋 北 栲原川        |                   |
|      |        |     |      |      |      |      |      |      |      | 1    | 1 部格納庫 西 栲原川     |                   |
|      | 田野々    | 1   |      |      |      |      |      |      |      |      |                  | 沖田清春 北            |
|      |        | 1   |      |      |      |      |      |      |      |      |                  | 中越イズル 北100m       |
|      |        |     |      | 1    |      |      |      |      |      |      |                  | 沖田謙三 南(22年有蓋工事)   |
|      |        |     |      |      |      | 1    |      |      |      |      |                  | 田野々集会所 南(H24有蓋工事) |
|      |        |     |      |      |      |      | 1    |      |      |      |                  | 廣瀬光男 西 70t        |
|      |        |     |      |      |      |      |      |      |      | 1    |                  | 沖田純輔 東50m 田野々川    |
|      |        |     |      |      |      |      |      |      |      | 1    |                  | 三嶋神社 南 栲原川        |
|      |        |     |      |      |      |      |      |      |      | 1    |                  | 谷脇克博 南 田野々川       |
|      |        |     |      |      |      |      |      |      |      | 1    |                  | 中越イズル 西100m 田野々川  |
|      |        |     |      |      |      |      |      |      |      | 1    |                  | 町住西田野々団地 東 栲原川    |
|      |        |     |      |      |      |      |      |      |      | 1    |                  | 町住東田野々団地 東 栲原川    |
|      |        |     |      |      |      |      |      |      | 1    |      | 郵便局 東 栲原川        |                   |
|      |        | 1   |      |      |      |      |      |      |      |      | シェアハウス越知面        |                   |
|      | 下本村    |     | 1    |      |      |      |      |      |      |      |                  | 大野福男 北            |
|      |        |     |      |      | 1    |      |      |      |      |      |                  | 川上聡 東             |
|      |        |     |      |      | 1    |      |      |      |      |      |                  | 上田正起 西            |
|      |        |     |      |      |      |      |      |      |      | 1    |                  | 宮原橋 北50m 栲原川      |
|      |        |     |      |      |      |      |      |      |      | 1    |                  | 竹崎建築 南 栲原川        |
|      |        |     |      |      |      |      |      |      | 1    |      | 天神橋 北 栲原川        |                   |
|      | 上本村    | 1   |      |      |      |      |      |      |      |      |                  | 吉門長男 北            |
|      |        | 1   |      |      |      |      |      |      |      |      |                  | 二神辰男 北            |
|      |        |     |      |      |      | 1    |      |      |      |      |                  | 岡田馨 南             |
|      |        |     |      |      |      | 1    |      |      |      |      |                  | 中平宏 東             |
|      |        |     |      |      |      |      |      |      |      | 1    |                  | 中越松恵 南 栲原川        |
|      |        |     |      |      |      |      |      |      |      | 1    |                  | うるしがの橋 西 栲原川      |
|      | 2      | 横貝  | 1    |      |      |      |      |      |      |      |                  | 川上貞薫 東            |
|      | 太田戸    | 1   |      |      |      |      |      |      |      |      |                  | 上舞分岐 東            |
|      |        | 1   |      |      |      |      |      |      |      |      |                  | 岡本正満 南            |
|      |        | 1   |      |      |      |      |      |      |      |      |                  | 竹倉正富 南            |
|      |        | 1   |      |      |      |      |      |      |      |      |                  | 老人ふれあいの家 東        |
|      |        |     |      | 1    |      |      |      |      |      |      |                  | 川上邦市 東 20tを40tに   |
|      |        |     |      |      |      |      |      |      |      | 1    |                  | 河内神社入口 太田戸川       |
|      | 3      | 永野  | 1    |      |      |      |      |      |      |      |                  | 中越寛一郎 南           |
|      |        |     | 1    |      |      |      |      |      |      |      |                  | 川上長寿 東            |
| 1    |        |     |      |      |      |      |      |      |      |      | 永野部落最上部 R3有蓋工事   |                   |
| 1    |        |     |      |      |      |      |      |      |      |      | 坂本里恵 西 R5        |                   |
|      |        |     |      |      |      | 1    |      |      |      |      |                  | 又川政時 北 13t        |
|      |        |     |      |      |      | 1    |      |      |      |      |                  | 中越俊一 西            |
|      |        |     |      |      |      |      |      |      | 1    |      | 山下政氏 北 永野川       |                   |
| 井の谷  | 1      |     |      |      |      |      |      |      |      |      | 中越公正 南           |                   |
|      |        |     | 1    |      |      |      |      |      |      |      | 中越庫保 北           |                   |
|      |        |     |      | 1    |      |      |      |      |      |      | 井の谷集会所 東 h23有蓋工事 |                   |
| 小計   | 8 部落   | 15  | 3    | 4    | 2    | 3    | 1    | 0    | 16   | 0    |                  |                   |
| 合計   | 5 7 部落 | 109 | 09   | 29   | 14   | 14   | 06   | 05   | 68   | 12   |                  |                   |

# 梶原町内防火水槽等消防施設一覽表

2025年3月1日 現在

| 分団   | 水利内訳      |          |          |          |          |          |          |          |         |          | 備考                          |
|------|-----------|----------|----------|----------|----------|----------|----------|----------|---------|----------|-----------------------------|
|      | 100<br>有蓋 | 40<br>有蓋 | 40<br>無蓋 | 20<br>有蓋 | 20<br>無蓋 | 20<br>以下 | 農業<br>水等 | プー<br>ル等 | 消防<br>道 | 送水<br>カン |                             |
| 第1分団 |           | 27       | 2        | 12       | 5        | 2        | 5        | 5        | 19      | 4        |                             |
| 第2分団 |           | 22       | 2        | 6        | 1        | 1        | 0        | 0        | 19      | 1        |                             |
| 第3分団 | 2         | 27       | 1        | 3        | 1        | 6        | 0        | 0        | 15      | 2        | 100t耐震性100 t ×2基<br>大越体育館 東 |
| 第4分団 |           | 18       | 1        | 4        | 5        | 2        | 0        | 0        | 11      | 5        |                             |
| 第5分団 |           | 15       | 3        | 4        | 2        | 3        | 1        | 0        | 16      | 0        |                             |
| 合計   |           | 109      | 09       | 29       | 14       | 14       | 06       | 05       | 80      | 12       |                             |
|      | 2         | 118      |          | 43       |          |          |          |          |         |          |                             |

163